

UNIVERSIDAD NACIONAL DE INGENIERÍA
FACULTAD DE ARQUITECTURA, URBANISMO Y ARTES



EXPERIENCIA PROFESIONAL
PROYECTOS Y OBRAS

TITULACIÓN POR EXAMEN PROFESIONAL PARA OPTAR
EL TÍTULO PROFESIONAL DE,
ARQUITECTO

PRESENTADO POR,
BACH. ARQ. CÉSAR HUMBERTO MENDOZA CÁRDENAS

ASESOR,
ARQ. VICTOR NIKITA SMIRNOFF BRACAMONTE

LIMA- PERÚ
1.999

TOMO II

4.- PLANOS.

- CAPILLA IGLESIA DE JESUCRISTO DE LOS SANTOS DE LOS ULTIMOS DIAS.
- REMODELACION AUDITORIO INDECI
- REMODELACION SEDE CENTRAL INDECI
- EDIFICIO VERSALLES.
PROYECTO INICIAL
PROYECTO FINAL

4.1.- CAPILLA IGLESIA DE JESUCRISTO DE LOS SANTOS DE LOS ÚLTIMOS DÍAS.

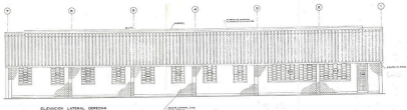

ELEVACION LATERAL DERECHA



ELEVACION FRONTAL

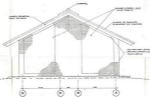

ELEVACION POSTERIOR

TÍTULO: PROYECTO DE CONSTRUCCIÓN DE UN CENTRO DE COMERCIO LOCAL EN LA ZONA URBANA DE LA CIUDAD DE SAN CARLOS, GUATEMALA.	FECHA: 15 DE ABRIL DE 1965.	ESCALA: 1:50
AUTOR: ARQUITECTO JUAN CARLOS GONZÁLEZ GARCÍA.	CLIENTE: SEÑOR JUAN CARLOS GONZÁLEZ GARCÍA.	A-II PLANO DE ELEVACIONES LATERAL DERECHA, FRONTAL Y POSTERIOR.
LUGAR: ZONA URBANA DE LA CIUDAD DE SAN CARLOS, GUATEMALA.	PROYECTO DE CONSTRUCCIÓN DE UN CENTRO DE COMERCIO LOCAL.	HOJA Nº: 1 DE 1.
FECHA DE ELABORACIÓN: 15 DE ABRIL DE 1965.	FECHA DE APROBACIÓN: 15 DE ABRIL DE 1965.	ESCALA: 1:50.
AUTORIZACIÓN: DEL INGENIERO ARQUITECTO JUAN CARLOS GONZÁLEZ GARCÍA.	AUTORIZACIÓN: DEL INGENIERO ARQUITECTO JUAN CARLOS GONZÁLEZ GARCÍA.	AUTORIZACIÓN: DEL INGENIERO ARQUITECTO JUAN CARLOS GONZÁLEZ GARCÍA.

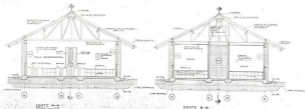
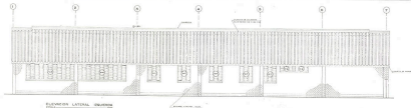

PROJECT: TITLE: DRAWN BY: CHECKED BY: DATE:	SHEET NO.: TOTAL SHEETS: SCALE:	A-11c PROJECT NO.: SHEET NO.: DATE:
DRAWN BY: CHECKED BY: DATE:	ELEVATION LATERAL (SEEING) SECTION TRANSVERSE	PROJECT NO.: SHEET NO.: DATE:
TITLE:	DRAWING:	SCALE:
PROJECT NO.:	SHEET NO.:	DATE:
DRAWN BY:	CHECKED BY:	DATE:

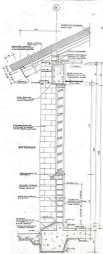

SECTION A-A



SECTION B-B



SECTION C-C



SECTION E-E

PROJECT NO. _____ DRAWING NO. _____ DATE _____		TITLE A-09	
DRAWN BY _____ CHECKED BY _____ APPROVED BY _____		SCALE AS SHOWN	
SECTION NAME WALL		SECTION NO. 09	
SHEET NO. _____ OF _____		PROJECT NO. _____	

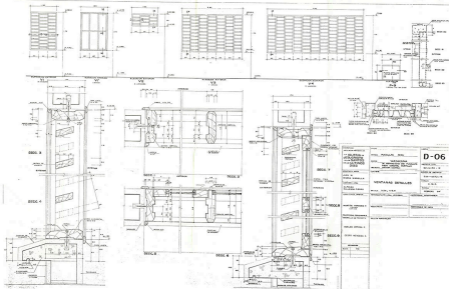

PROJECT INFORMATION PROJECT NO. _____ CLIENT _____ ARCHITECT _____ DATE _____		D-06 DRAWING NO. SHEET NO. OF _____ TOTAL SHEETS _____ SCALE _____ DRAWN BY _____ CHECKED BY _____
REVISIONS NO. _____ DATE _____ DESCRIPTION _____		
GENERAL NOTES 1. ALL WORK SHALL BE IN ACCORDANCE WITH THE LATEST EDITIONS OF THE BUILDING CODES AND SPECIFICATIONS. 2. THE CONTRACTOR SHALL BE RESPONSIBLE FOR OBTAINING ALL NECESSARY PERMITS AND APPROVALS. 3. THE CONTRACTOR SHALL MAINTAIN ACCESS TO ALL ADJACENT PROPERTIES AT ALL TIMES. 4. ALL MATERIALS AND WORKMANSHIP SHALL BE SUBJECT TO INSPECTION AND APPROVAL BY THE ARCHITECT.		APPROVALS ARCHITECT _____ CONTRACTOR _____



PLANTA EXISTENTE ACTUAL

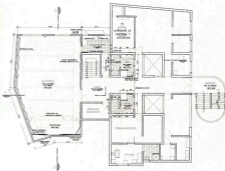

PLANTA RENOVACION

INSTITUTO NACIONAL DE DEFENSA CIVIL

PROYECTO: RENOVACION DE LA SALA DE REUNIONES	FECHA: 15/05/2018	ESCALA: 1/50
PROYECTISTA: ING. CARLOS ALBERTO GARCIA	PROYECTISTA: ING. CARLOS ALBERTO GARCIA	PROYECTISTA: ING. CARLOS ALBERTO GARCIA
PROYECTISTA: ING. CARLOS ALBERTO GARCIA	PROYECTISTA: ING. CARLOS ALBERTO GARCIA	PROYECTISTA: ING. CARLOS ALBERTO GARCIA
PROYECTISTA: ING. CARLOS ALBERTO GARCIA	PROYECTISTA: ING. CARLOS ALBERTO GARCIA	PROYECTISTA: ING. CARLOS ALBERTO GARCIA

A-01

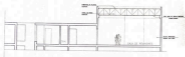

**CORTE B-A
(ACTUAL)**
Escala: 1/20



**CORTE C-D
(PROPUESTA)**
Escala: 1/20



**CORTE B-B
(ACTUAL)**
Escala: 1/20

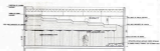

**CORTE C-C
(PROPUESTA)**
Escala: 1/20



DETALLE 30
Escala: 1/5

LEYENDA

- 1.- OFICINA GENERAL DE ADMINISTRACION (GUA)
- 2.- OFICINA
- 3.- REUNION
- 4.- OFICINA TECNICA
- 5.- OFICINA
- 6.- VESTIBULO (ENTRADA)
- 7.- VESTIBULO
- 8.- AREA DE SERVIDOR
- 9.- ESTACION
- 10.- ESTACION + OFICINA

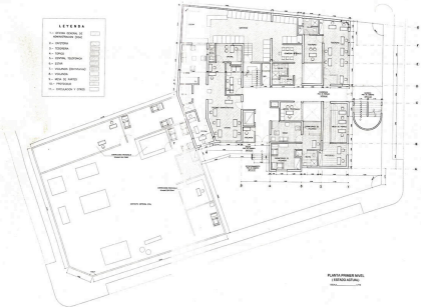

PLANTA PRIMER NIVEL
(SERVIDOR ADMINISTRATIVO)

INSTITUTO NACIONAL DE DEFENSA CIVIL

PROYECTO	INSTITUTO NACIONAL DE DEFENSA CIVIL	FECHA	15/05/2010
CLIENTE	INSTITUTO NACIONAL DE DEFENSA CIVIL	PROYECTANTE	INSTITUTO NACIONAL DE DEFENSA CIVIL
PROYECTO	INSTITUTO NACIONAL DE DEFENSA CIVIL	PROYECTANTE	INSTITUTO NACIONAL DE DEFENSA CIVIL
PROYECTO	INSTITUTO NACIONAL DE DEFENSA CIVIL	PROYECTANTE	INSTITUTO NACIONAL DE DEFENSA CIVIL



SEGUNDO NIVEL	
1.- DIRECCION REGIONAL DE ALERTEA	<input type="checkbox"/>
2.- OFICINA GENERAL DE ASISTENCIA JURIDICA	<input type="checkbox"/>
3.- OFICINA GENERAL DE CONTROL	<input type="checkbox"/>
4.- OFICINA GENERAL DE FURNICIONES	<input type="checkbox"/>
5.- SERVIDOR	<input type="checkbox"/>

PLANTA SEGUNDO NIVEL
(ESTADO ACTUAL)
Escala: 1/50



- TERCER NIVEL**
- 1.- SERVIDOR GENERAL
 - 2.- SERVIDOR DE INFORMACION (SERVIDOR DE B.D.)
 - 3.- SERVIDOR
 - 4.- SERVIDOR

**PLANTA TERCER NIVEL
(ESTADO ACTUAL)**

INSTITUTO NACIONAL DE DEFENSA CIVIL	NOMBRE DEL PROYECTO:	FECHA:	ESCALA:
	NOMBRE DEL DISEÑADOR:	NOMBRE DEL INGENIERO:	NOMBRE DEL ARQUITECTO:
NOMBRE DEL INGENIERO EN CARGOS:	NOMBRE DEL INGENIERO EN CARGOS:	NOMBRE DEL INGENIERO EN CARGOS:	NOMBRE DEL INGENIERO EN CARGOS:
NOMBRE DEL INGENIERO EN CARGOS:	NOMBRE DEL INGENIERO EN CARGOS:	NOMBRE DEL INGENIERO EN CARGOS:	NOMBRE DEL INGENIERO EN CARGOS:



- CUARTO NIVEL**
- 1.- DIRECCION NACIONAL DE DEFENSA CIVIL
 - 2.- SERVIDOR
 - 3.- OFICINA EJECUTIVA DE PERSONAL
 - 4.- REPOSICION
 - 5.- SERVIDOR NACIONAL DE PROTECCION
 - 6.- COORDINACION

PLANTA CUARTO NIVEL
(1:10000/1/2500)



- SIMBOLOGIA**
- 1.- ALBERGUE
 - 2.- OFICINA GENERAL DE SERVICIOS Y SERVICIOS
 - 3.- OFICINA GENERAL DE SERVICIOS
 - 4.- RESERVA
 - 5.- RESERVA ACCESORIO
 - 6.- SERVICIOS

PLANTA CUMPLEMEL (ESTABILIZADA)

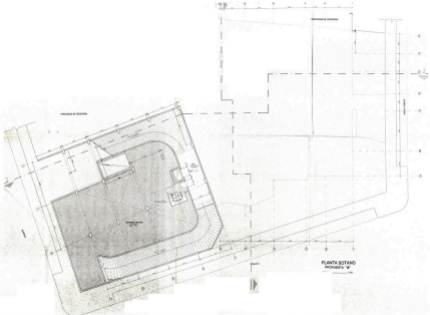

PLANTA SOTANO
PROYECTO "A"



INSTITUTO NACIONAL DE DEFENSA CIVIL

PROYECTO	PROYECTO "A"	FECHA	1980
PROYECTANTE	ING. J. GARCIA	ESCALA	1:50
PROYECTO	PROYECTO "A"	PROYECTANTE	ING. J. GARCIA
PROYECTO	PROYECTO "A"	PROYECTANTE	ING. J. GARCIA

A-01

LEGENDA DE SIMBOLOS

PUENTE	[Symbol]
PUENTE	[Symbol]
ENTRADA PRINCIPAL DE PASAJES	[Symbol]
ENTRADA DE PASAJES	[Symbol]
PUENTE DE PASAJES	[Symbol]
PUENTE DE PASAJES	[Symbol]

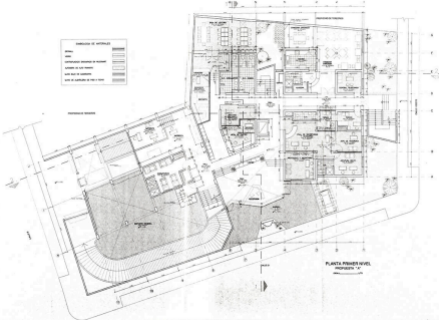

PLANTA PRIMER NIVEL
PROYECTO "A"



PROYECTO	PROYECTO DE RECONSTRUCCION	PROYECTO	
FECHA	1970/05/00	FECHA	
PROYECTISTA	ING. J. GARCIA	PROYECTISTA	
REVISOR		REVISOR	
APROBADO		APROBADO	

- MUR
- PUERTA
- VENTANA

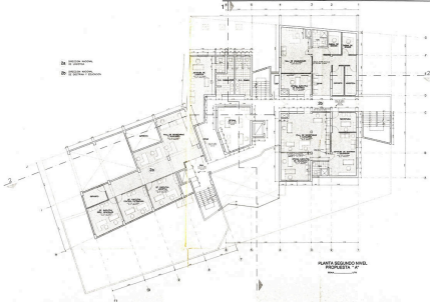

PLANTA SEGUNDO NIVEL
PROYECTO "A"



PROYECTO	INSTITUTO NACIONAL DE DEFENSA CIVIL	FECHA	1977/03/20
PROYECTANTE	ING. CARLOS GONZALEZ	ESCALA	1:50
PROYECTO	PROYECTO DE RECONSTRUCCION DEL INSTITUTO NACIONAL DE DEFENSA CIVIL	HOJA	12
PROYECTO	PROYECTO DE RECONSTRUCCION DEL INSTITUTO NACIONAL DE DEFENSA CIVIL	HOJA	12

- 2a OFICINA GENERAL DE ADMINISTRACION
- 2b OFICINA GENERAL DE ADMINISTRACION
- 1c OFICINA GENERAL DE ADMINISTRACION



PLANTA TERCER NIVEL
PROYECTO "A"





- 4a CANTONAL CORRAL
- 4b CANTONAL CORRAL
- 4c CANTONAL CORRAL
- 4d CANTONAL CORRAL

PLANTA CUARTO NIVEL
PROYECTO "A"



PROYECTO: PLAN DE DEFENSA CIVIL	FECHA: 15/05/2014	PROYECTO: PLAN DE DEFENSA CIVIL	FECHA: 15/05/2014
PROYECTO: PLAN DE DEFENSA CIVIL	FECHA: 15/05/2014	PROYECTO: PLAN DE DEFENSA CIVIL	FECHA: 15/05/2014
PROYECTO: PLAN DE DEFENSA CIVIL	FECHA: 15/05/2014	PROYECTO: PLAN DE DEFENSA CIVIL	FECHA: 15/05/2014
PROYECTO: PLAN DE DEFENSA CIVIL	FECHA: 15/05/2014	PROYECTO: PLAN DE DEFENSA CIVIL	FECHA: 15/05/2014

- 1.000000
- 2.000000
- 3.000000

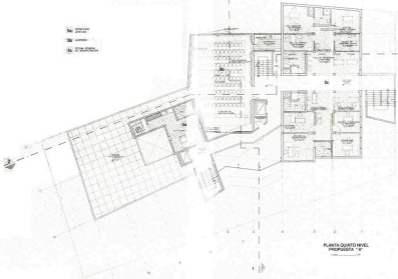

PLANTA CUARTO HABIL
PROPUESTA "A"



INSTITUTO NACIONAL DE DEFENSA CIVIL

PROYECTO:	INSTITUTO NACIONAL DE DEFENSA CIVIL	FECHA:	15/05/2018
PROYECTANTE:	ING. JUAN CARLOS GARCIA	ESCALA:	1:50
PROYECTO:	INSTITUTO NACIONAL DE DEFENSA CIVIL	FECHA:	15/05/2018
PROYECTANTE:	ING. JUAN CARLOS GARCIA	ESCALA:	1:50

A-08

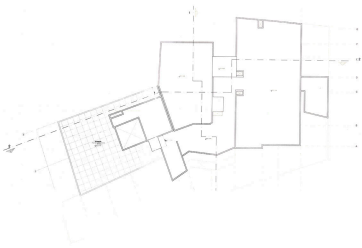

PROYECTO	REVISADO	FECHA	ESCALA
CONSTRUCCIÓN DE UN CENTRO DE ATENCIÓN DE EMERGENCIAS	ING. J. J. GARCÍA	15/05/2018	1:50
PROYECTO DE ARQUITECTURA	ING. J. J. GARCÍA	15/05/2018	1:50
PROYECTO DE ARQUITECTURA	ING. J. J. GARCÍA	15/05/2018	1:50

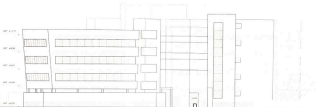

SECCION CALLES 21



CORTE 1-1



SECCION CALLES 22





CORTE 01





PLANTA ESCUELA Nº 1



N.º de Proyecto: _____ N.º de Expediente: _____ Fecha: _____	N.º de Hoja: _____ Total de Hojas: _____ Escala: _____
--	--

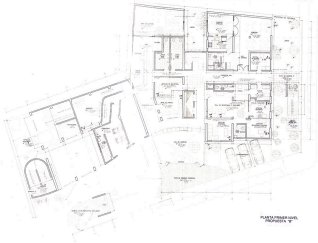



PLANTA SEGUNDO PAVIMENTO
"19"





PROYECTO:	RECONSTRUCCIÓN DEL COMPLEJO DE OFICINAS DEL INDEFEN	FECHA:	15/05/2014
CLIENTE:	INDEFEN	PROYECTANTE:	INDEFEN
UBICACIÓN:	AV. BOLIVAR Y AV. 28 DE SEPTIEMBRE	ESCALA:	1:50
PROYECTANTE:	INDEFEN	PROYECTO:	RECONSTRUCCIÓN DEL COMPLEJO DE OFICINAS DEL INDEFEN
PROYECTANTE:	INDEFEN	PROYECTO:	RECONSTRUCCIÓN DEL COMPLEJO DE OFICINAS DEL INDEFEN



Planta Cuarto nivel
PROPUESTA "B"



PROYECTO	PROYECTO DE RECONSTRUCCIÓN DEL COMPLEJO EDUCATIVO "N.º 1"	FECHA	2011
PROYECTANTE	ING. JUAN CARLOS BARRERA	ESCALA	1:100
PROYECTO N.º	10000000000000000000	HOJA N.º	10
PROYECTO N.º		PROYECTO N.º	

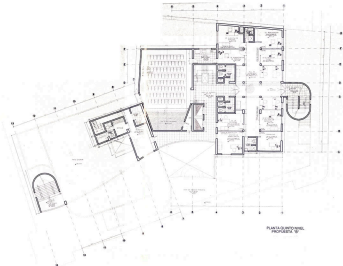

PLAN PLANTAS DEL PROYECTO 'B'



PROYECTO:	RECONSTRUCCION DEL	ESTACIONAMIENTO
UBICACION:	AV. BOGOTANA	
FECHA:	2014	
ELABORADO POR:	ING. JUAN CARLOS	
REVISADO POR:		
APROBADO POR:		

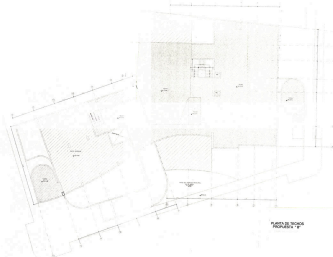

PLANTA DE TORRES
5ta planta



PROYECTO	REVISADO	FECHA
CONTRATO	ELABORADO	PROYECTO
PROYECTO	PROYECTO	PROYECTO
PROYECTO	PROYECTO	PROYECTO



EDIFICIO PRINCIPAL
PROPUESTA "B"



LATERAL IZQUIERDA
PROPUESTA "B"



LATERAL DERECHA
PROPUESTA "B"





V.4.- EDIFICIO VERSALLES, PROYECTO INICIAL

V.5.- PLANOS, EDIFICIO VERSALLES, PROYECTO FINAL

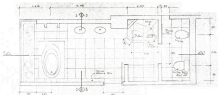

PLANTA BAÑO PRINC. B-27
Escala: 1/20, 400, 575, 640, 700



CORTE 1-1



CORTE 3-3



CORTE 2-2

H & R	
PROYECTO DE CONSTRUCCIÓN DE SA	
CORTES Y SECCIONES	
DC. INGENIERO H & R	DISEÑADO H & R
TÍTULO Y PROFESIONAL IT	ESCALA 1/20, 400, 575, 640, 700
OBSERVACIONES NO SE DEBE COPIAR SIN EL CONSENTIMIENTO DEL DISEÑADOR	FECHA 1980