

347747.417935

447747.417935

547747.417935

647747.417935



8611179.547047

8541179.547047

8471179.547047

8611179.547047

8541179.547047

8471179.547047

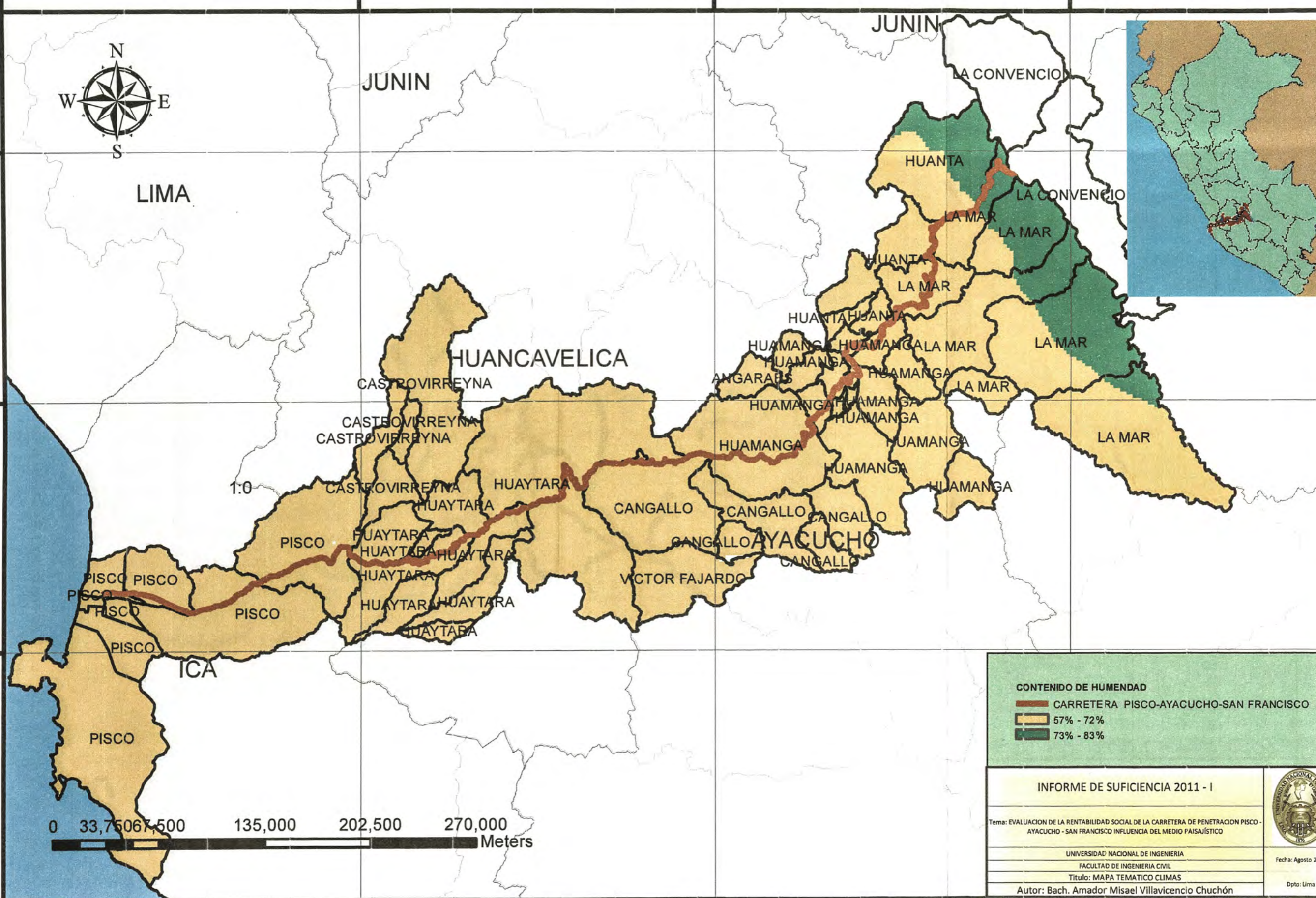

1:0

**CONTENIDO DE HUMEDAD**

- CARRETERA PISCO-AYACUCHO-SAN FRANCISCO
- 57% - 72%
- 73% - 83%

**INFORME DE SUFICIENCIA 2011 - I**

Tema: EVALUACION DE LA RENTABILIDAD SOCIAL DE LA CARRETERA DE PENETRACION PISCO - AYACUCHO - SAN FRANCISCO INFLUENCIA DEL MEDIO PAISAJISTICO

UNIVERSIDAD NACIONAL DE INGENIERIA  
FACULTAD DE INGENIERIA CIVIL

Titulo: MAPA TEMATICO CLIMAS

Autor: Bach. Amador Misael Villavicencio Chuchón

Fecha: Agosto 2011

Dpto: Lima

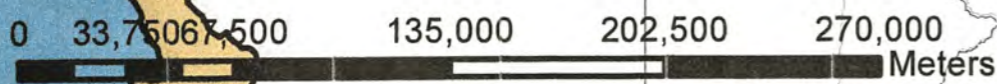

347747.417935

447747.417935

547747.417935

647747.417935

8401179.547047

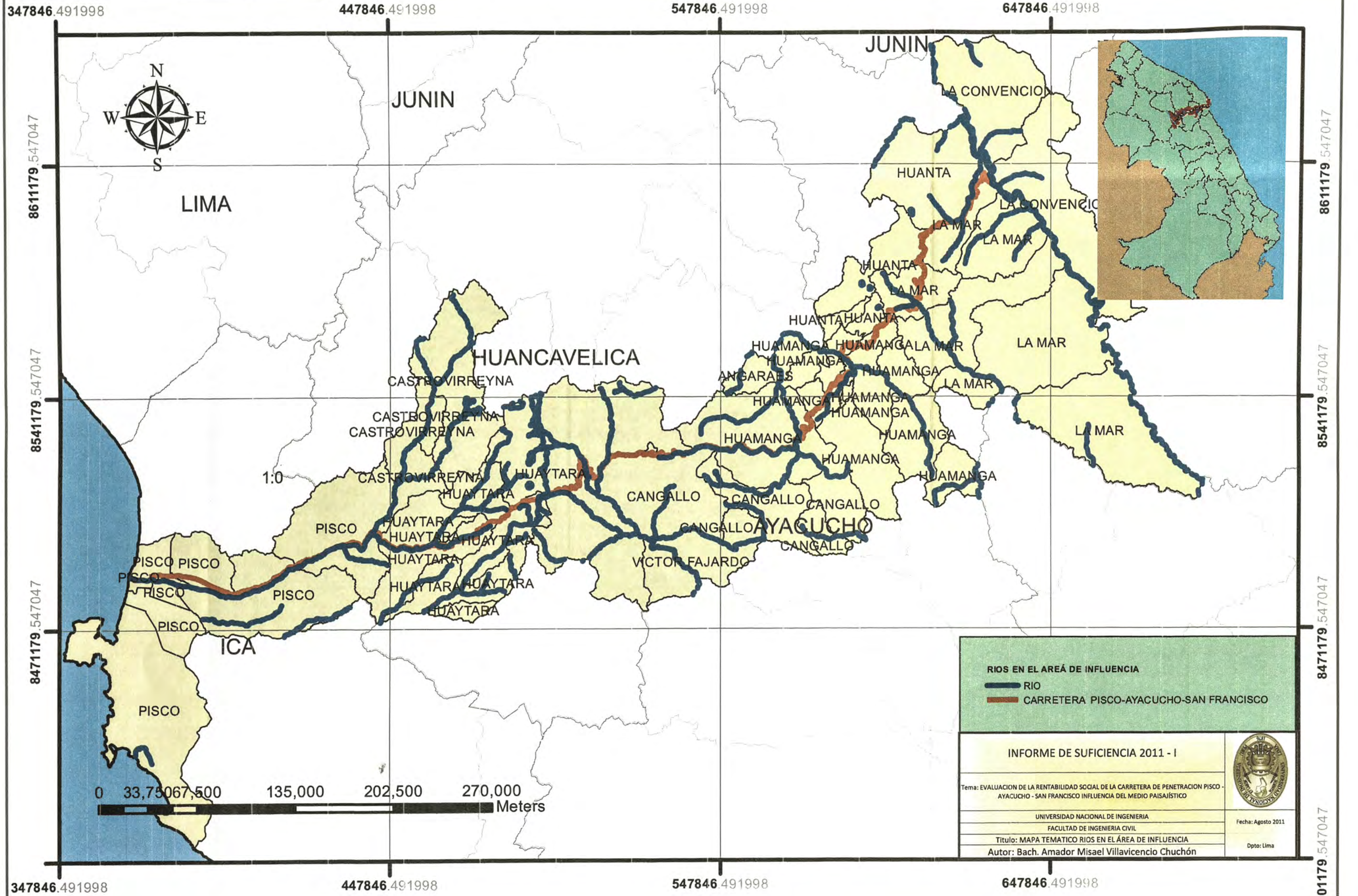

**RIOS EN EL AREA DE INFLUENCIA**

- RIO
- CARRETERA PISCO-AYACUCHO-SAN FRANCISCO

**INFORME DE SUFICIENCIA 2011 - I**

Tema: EVALUACION DE LA RENTABILIDAD SOCIAL DE LA CARRETERA DE PENETRACION PISCO - AYACUCHO - SAN FRANCISCO INFLUENCIA DEL MEDIO PAISAJISTICO

UNIVERSIDAD NACIONAL DE INGENIERIA  
FACULTAD DE INGENIERIA CIVIL

Titulo: MAPA TEMATICO RIOS EN EL AREA DE INFLUENCIA  
Autor: Bach. Amador Misael Villavicencio Chuchón



Fecha: Agosto 2011  
Dpto: Lima

347846.491998      447846.491998      547846.491998      647846.491998

8611179.547047      8611179.547047

8541179.547047      8541179.547047

8471179.547047      8471179.547047

347846.491998      447846.491998      547846.491998      647846.491998

8401179.547047      8401179.547047

347846.491998 447846.491998 547846.491998 647846.491998



8611179.547047

8541179.547047

8471179.547047

8611179.547047

8541179.547047

8471179.547047

8401179.547047

LIMA

JUNIN







JUNIN

HUANCAVELICA

AYACUCHO

ICA

**COBERTURA VEJETAL**

-  CARRETERA PISCO-AYACUCHO-SAN FRANCISCO
-  Ica: Área= 22232746.57 ha
-  Ayacucho: Área=33724810.02 ha
-  Huancavelica: Área=21188290.48 ha
-  Cusco: Área=11480687.7 ha
-  Junin: Área=3499124.89 ha

**INFORME DE SUFICIENCIA 2011 - I**

Tema: EVALUACION DE LA RENTABILIDAD SOCIAL DE LA CARRETERA DE PENETRACION PISCO - AYACUCHO - SAN FRANCISCO INFLUENCIA DEL MEDIO PAISAJÍSTICO

UNIVERSIDAD NACIONAL DE INGENIERIA  
FACULTAD DE INGENIERIA CIVIL

Título: MAPA TEMÁTICO COBERTURA VEJETAL

Autor: Bach. Amador Misael Villavicencio Chuchón

Fecha: Agosto 2011

Dpto: Lima

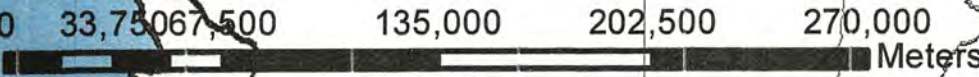
347846.491998 447846.491998 547846.491998 647846.491998

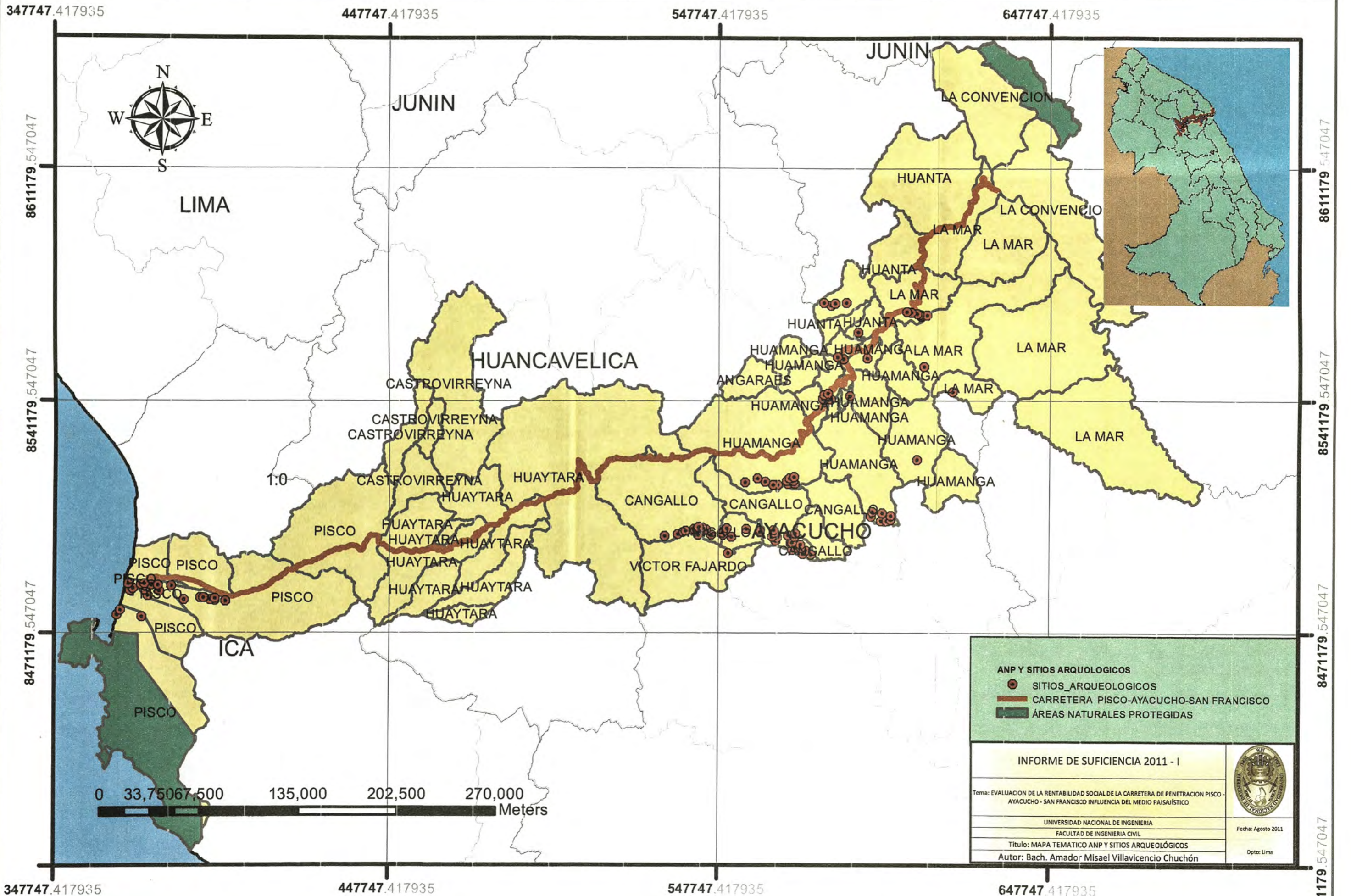

<b>ANP Y SITIOS ARQUEOLOGICOS</b>	
	SITIOS_ARQUEOLOGICOS
	CARRETERA PISCO-AYACUCHO-SAN FRANCISCO
	ÁREAS NATURALES PROTEGIDAS
<b>INFORME DE SUFICIENCIA 2011 - I</b>	
Tema: EVALUACION DE LA RENTABILIDAD SOCIAL DE LA CARRETERA DE PENETRACION PISCO - AYACUCHO - SAN FRANCISCO INFLUENCIA DEL MEDIO PAISAJISTICO	
UNIVERSIDAD NACIONAL DE INGENIERIA FACULTAD DE INGENIERIA CIVIL	
Título: MAPA TEMATICO ANP Y SITIOS ARQUEOLÓGICOS	
Autor: Bach. Amador Misael Villavicencio Chuchón	
Fecha: Agosto 2011	
Dpto: Lima	

347747.417935

447747.417935

547747.417935

647747.417935

8611179.547047

8541179.547047

8471179.547047

8611179.547047

8541179.547047

8471179.547047

347747.417935

447747.417935

547747.417935

647747.417935

8401179.547047

347747.417935

447747.417935

547747.417935

647747.417935



8611179.547047

8611179.547047

8541179.547047

8541179.547047

8471179.547047

8471179.547047

LIMA

JUNIN

JUNIN

LA CONVENCION

HUANTA

LA CONVENCION

LA MAR

LA MAR

HUANTA

LA MAR

HUANTA HUANTA

HUAMANGA HUAMANGA

LA MAR

LA MAR

CASTROVIRREYNA

HUANCAVELICA

ANGARAITES

HUAMANGA

HUAMANGA

LA MAR

1:0

CASTROVIRREYNA

HUAYTARA

CANGALLO

CANGALLO

CANGALLO

HUAMANGA

PISCO

PISCO

HUAYTARA

HUAYTARA

CANGALLO

CANGALLO

AYACUCHO

VICTOR FAJARDO

ICA

PISCO

PISCO

INFLUENCIA DEL MEDIO PAISAJISTICO

CARRETERA PISCO-AYACUCHO-SAN FRANCISCO

INFLUENCIA BAJA

INFLUENCIA MEDIA

INFLUENCIA ALTA

INFORME DE SUFICIENCIA 2011 - I

Tema: EVALUACION DE LA RENTABILIDAD SOCIAL DE LA CARRETERA DE PENETRACION PISCO-AYACUCHO - SAN FRANCISCO INFLUENCIA DEL MEDIO PAISAJISTICO

UNIVERSIDAD NACIONAL DE INGENIERIA  
FACULTAD DE INGENIERIA CIVIL

Titulo: MAPA TEMATICO INFLUENCIA DEL MEDIO PAISAJISTICO  
Autor: Bach. Amador Misael Villavicencio Chuchón



Fecha: Agosto 2011

Dpto: Lima



347747.417935

447747.417935

547747.417935

647747.417935

8401179.547047