

## 2.5.- Estudio Urbano del Sector del proyecto.-

2.5.1.- Plano general de Usos del suelo.- El planteamiento urbano que se propone es generar un circuito turístico que abarcaría desde la plaza de armas, hasta la vía que lleva a la huacachina. El parque temático propuesto se encuentra en el centro de ambos extremos, este proyecto complementa los usos y actividades a lo largo de la ciudad, y genera un nuevo hito en un sector que no está siendo repotenciado.

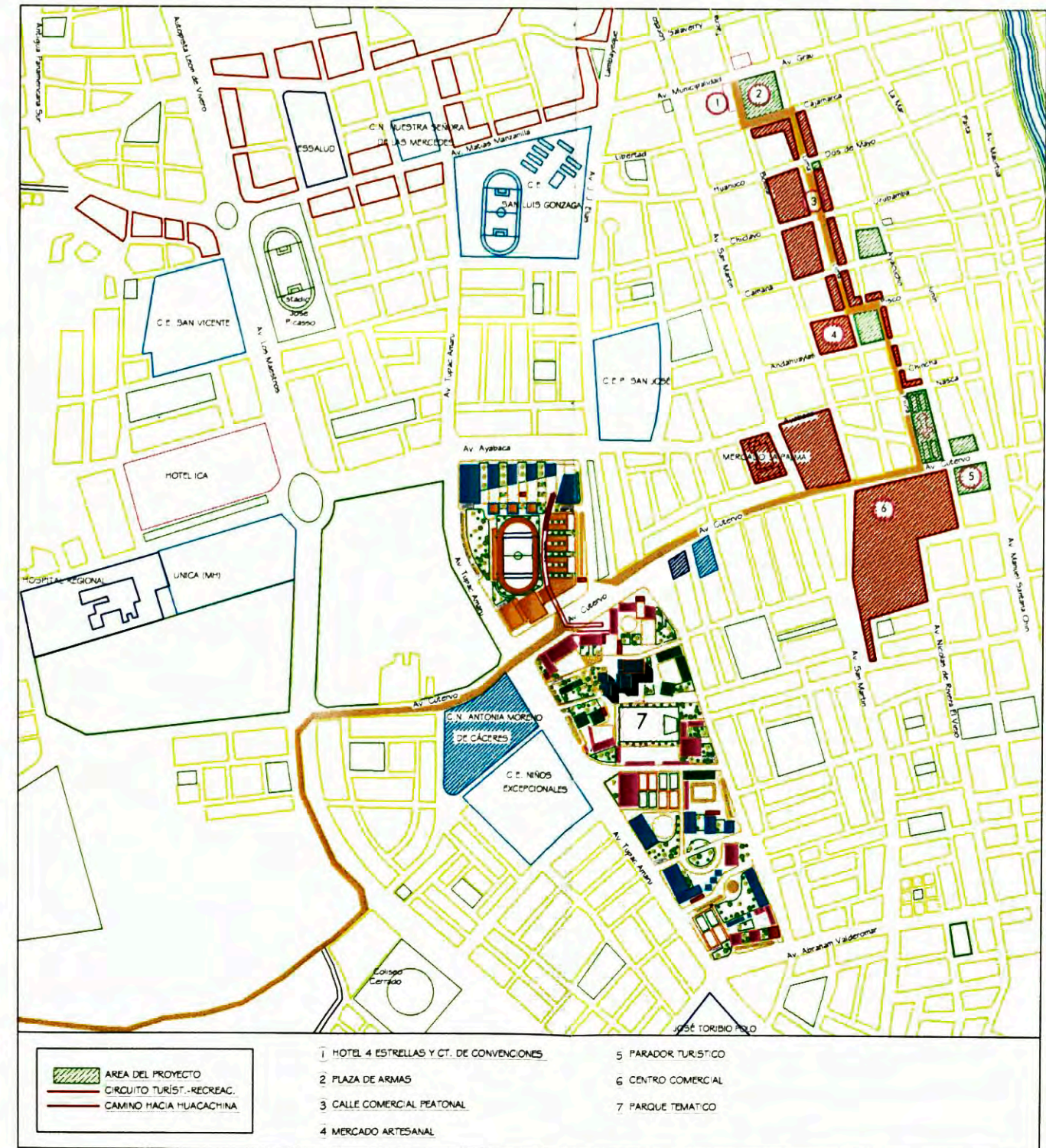
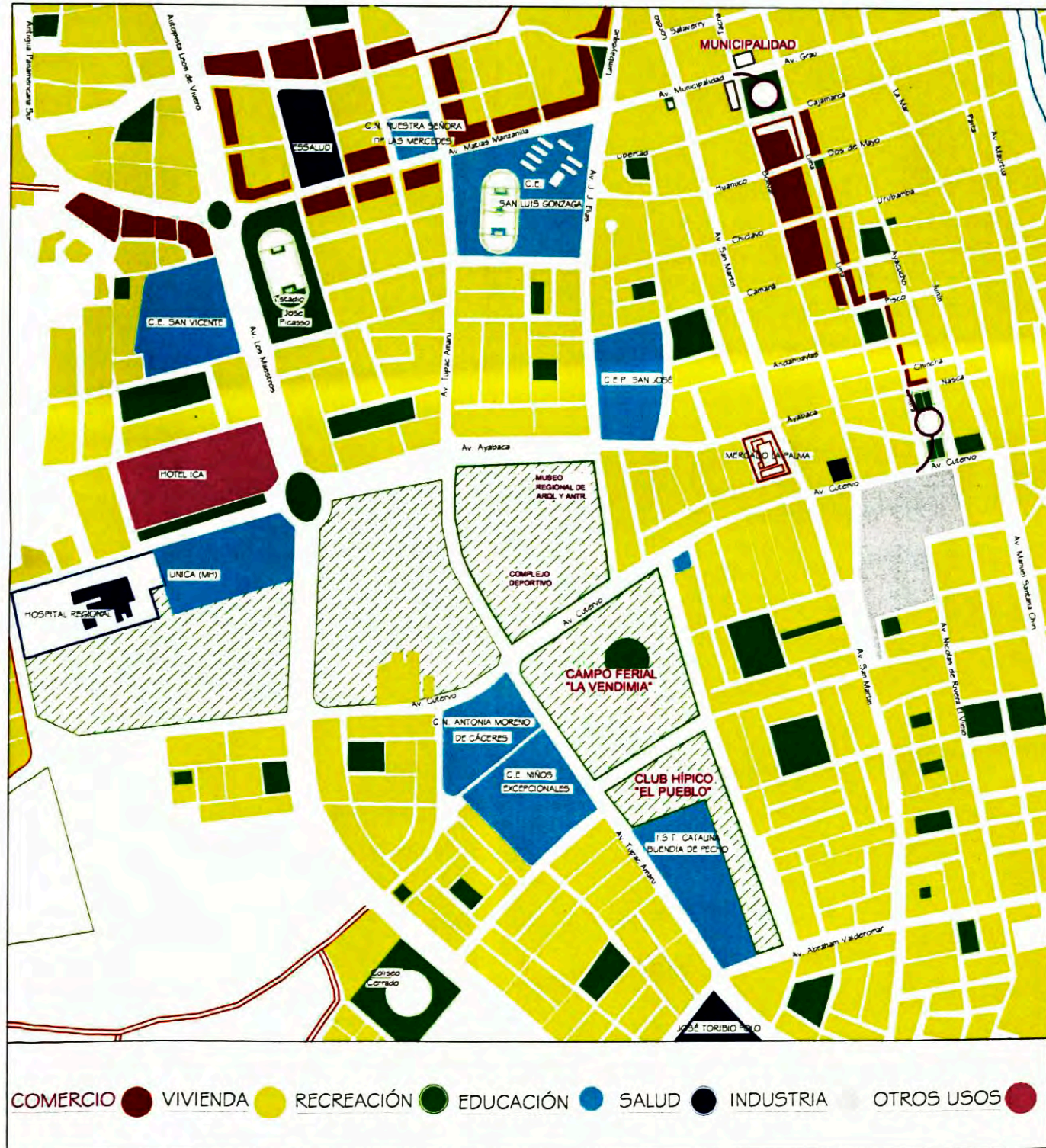

## 2.5.2.- Características viales existentes y propuestas.-

Vias y conectores actuales

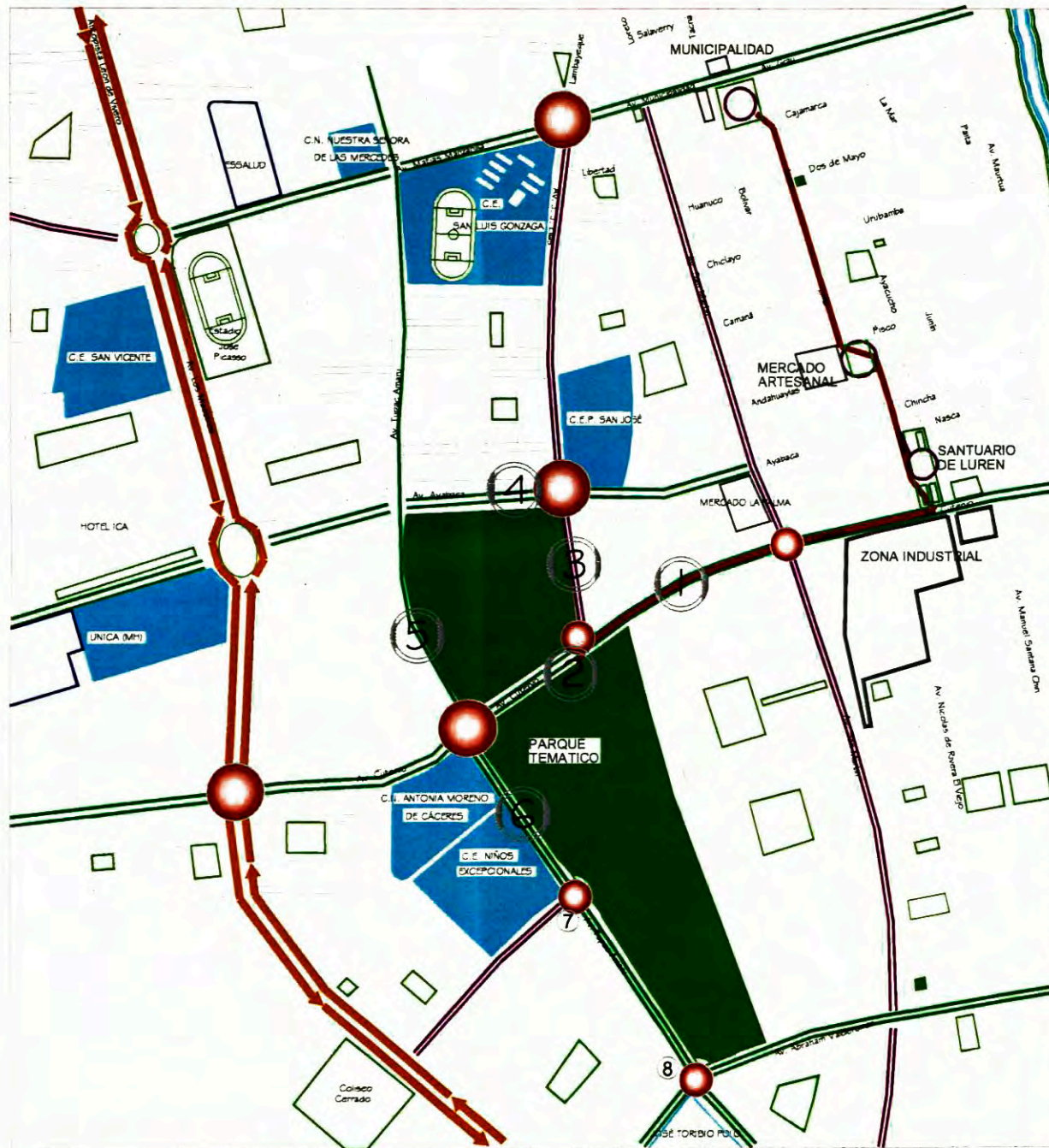

Propuesta de entradas vehiculares y peatonales

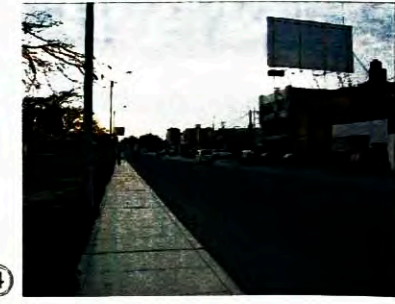
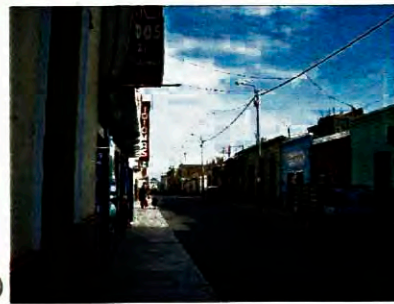
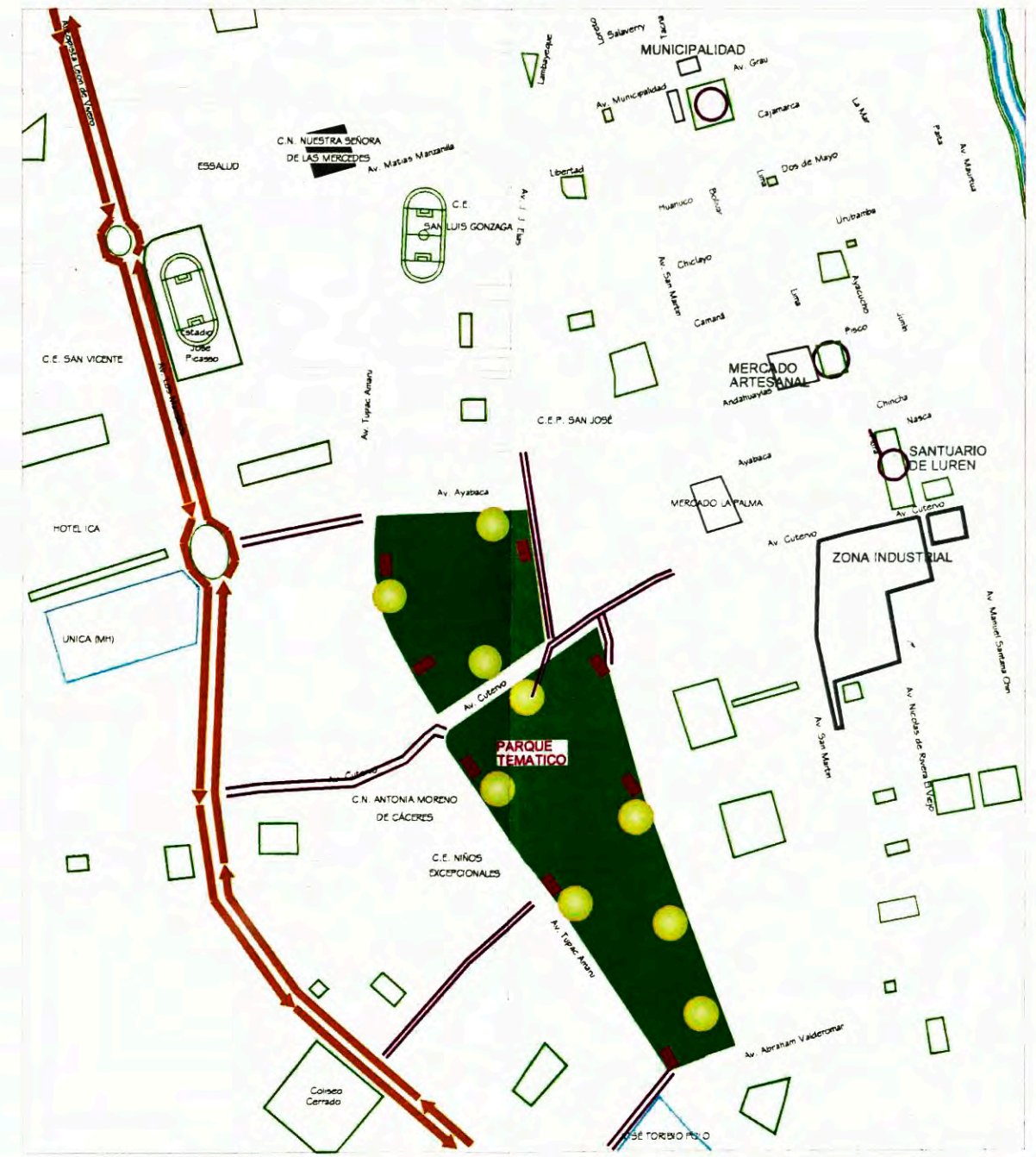

1

2

3

4

5

## 2.5.4.- Propuesta General: Parque Temático de la cultura y las tradiciones de Ica.-

Se proponen 5 zonas que conforman el parque, también encontramos áreas de información y paradores turísticos, donde se encuentran servicios higiénicos, y pequeños centros de administración del parque que son responsables de la seguridad en los eventos culturales y de cualquier situación que se presente en los eventos dentro del mismo. Las zonas de descarga, son dos principalmente; una se encuentra en la zona del auditorio al aire libre, que es por donde se instalan los equipos de sonido y diferentes accesorios, para el escenario, tiene una zona de seguridad, y controles, que supervisan la entrada y salida de elementos y personal.

- ZONA ECOLOGICA** ■
1. HOTEL Y CENTRO DE CONVENCIONES
  2. DISCOTECA
  3. JUEGOS DE MESA - GUARDERIA
  4. MINI-TALLERES PARA NIÑOS
  5. TIENDAS ARTESANIAS
  6. FERIA Y TIENDAS
  7. CENTRO COMERCIAL
  8. ZONA DEL VINO
  9. CINE
  10. PRUEBA ICA - GASTRONOMIA
  11. CENTRO DEL CLUB DEL PUEBLO
  12. PATIO DE COMIDAS
  13. MUSEO DE LAS TRADICIONES DE ICA
  14. CENTRO DE INVESTIGACIONES HISTORICAS Y CULTURALES
  15. CASA DE LA CULTURA JUVENIL
- ZONA ECOLOGICA** ■
35. ACUARIO
  36. INVERNADERO - LAB. DE CULTIVO
  37. MINI-ZOO
  38. EXHIBICION DE ANIMALES
  39. AREAS VERDES
  40. AUDITORIO AL AIRE LIBRE
  41. PARQUE VIRGEN DEL CARMEN
  42. AREA DE JUEGOS PARA NIÑOS
  43. TIENDAS DE ANIMALES Y MASCOTAS
- ZONA ADMINISTRATIVA** ■
52. INFORMES PARADOR TURISTICO
  53. ADMINISTRACION
  54. ENTRADA SALIDA VEHICULAR
  55. ESTACIONAMIENTO
  56. ZONA DE DESCARGA

- ZONA EDUCATIVA** ■
16. ESCUELA DE BELLAS ARTES
  17. ESCUELA DE ARTE DRAMATICO
  18. ESCUELA DE MUSICA
  19. GALERIA DE ARTE
  20. MUSEO REGIONAL DE ICA
  21. BIBLIOTECA DE ICA
  22. INSTITUTO CATALINA BUENDIA
  23. INDUSTRIAS AGROPECUARIAS
  24. INDUSTRIAS ALIMENTARIAS
  25. ESCUELA DE MECANICA AUTOMOTRIZ
  26. INSTITUTO DE HOTELERIA Y TURISMO
  27. ESCUELA GASTRONOMICA
  28. ESCUELA DE RESTAURACION
  29. CENTRO DE INNOVACION
  30. FIVI TURISMO, HUACACHINA Y MYPE
  31. OFICINA MUNICIPAL
  32. CAJA MUNICIPAL
  33. DIRCETUR
  34. SUNARP
- ZONA DEPORTIVA** ■
44. PABELLON DEPORTIVO
  45. POLIDEPORTIVO
  46. CENTRO DE TECNIFICACION DEPORTIVA
  47. PISTA DE ATLETISMO
  48. TRIBUNA
  49. GIMNASIO
  50. LOSAS DEPORTIVAS
  51. PISCINA OLIMPICA

La otra puerta de descarga, se encuentra entre la zona patio de comidas y la zona de vinos, es por ella que los concesionarios del patio de comidas descargan sus productos y víveres necesarios así como también los encargados de la venta de vinos descargan todo lo relacionado a vinos.

## PARQUE TEMATICO DE LA CULTURA Y LAS TRADICIONES DE ICA

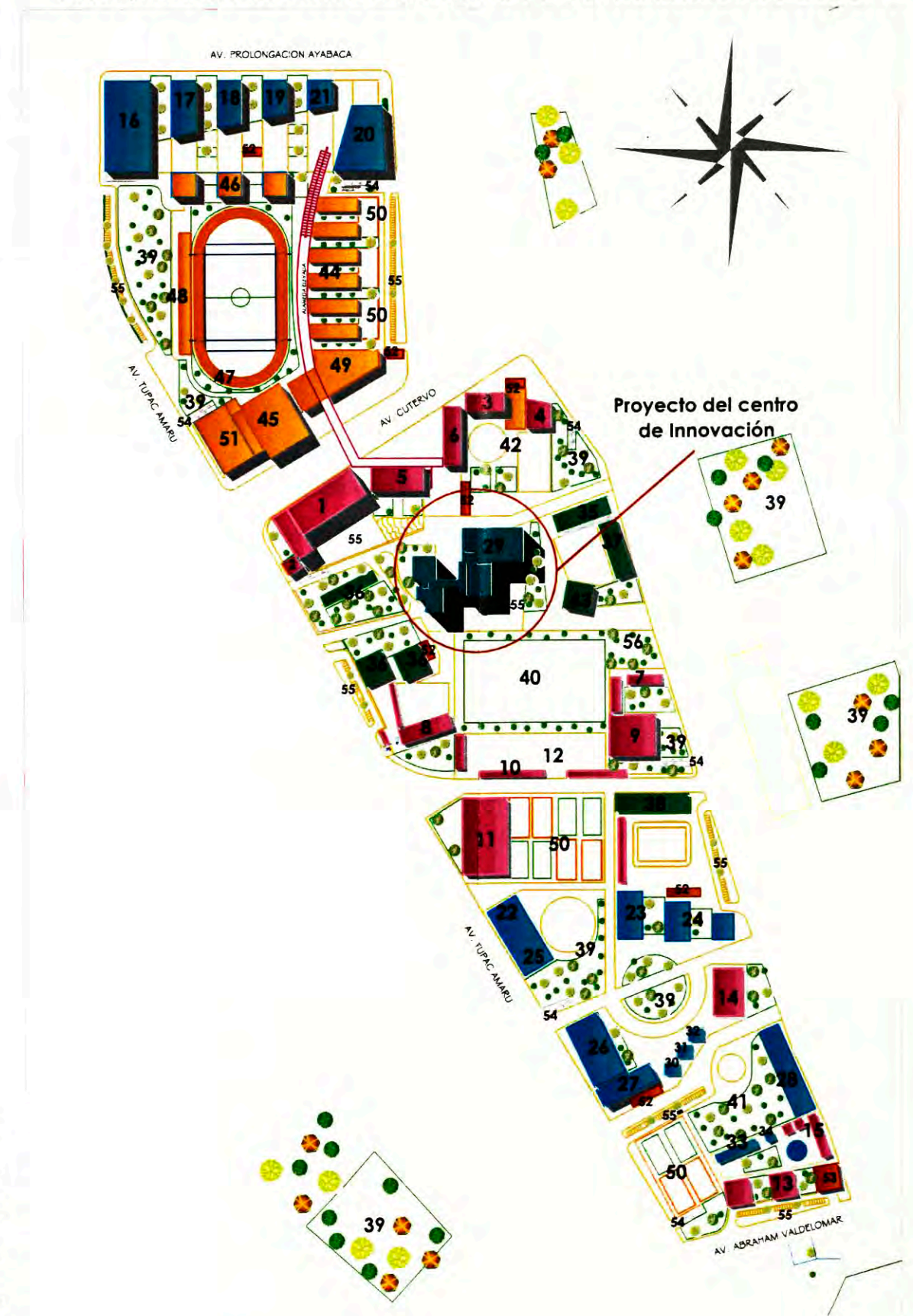

**2.2.5.- Propuesta del Desarrollo del Proyecto: Centro de Innovación y Productividad Regional:**

Se ha tomado solo una seccion del parque tematico, donde se encuentra la propuesta del Centro de Innovación y sus alrededores, esta zona esta organizada por diferentes usos, tales como: Zona educacional, Cultural- Recreacional, Deportiva y Ecologica.

Tambien se propone una diferenciacion de espacios, recreativos y de circulacion dentro del parque delimitados segun los tipos de pisos, las areas verdes, el mobiliario urbano diseñado. Si bien el desarrollo del proyecto es el edificio del Centro de innovacion, se ha propuesto resolver los diferentes ambientes colindantes al edificio de tal manera tener un acercamiento mas a la realidad a la que se desea llegar con el proyecto.

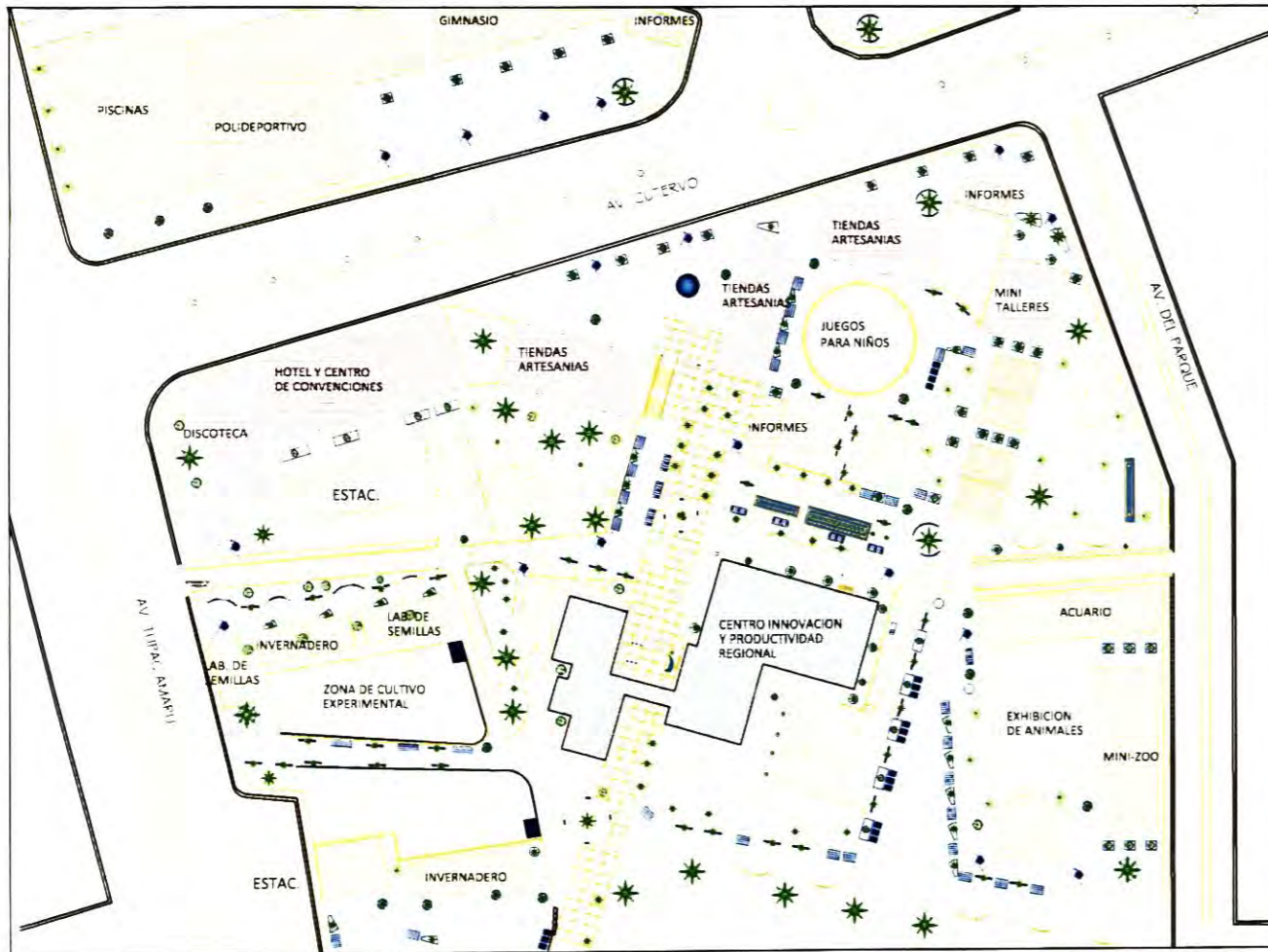

- ZONA CULTURAL - RECREATIVA
- ZONA DEPORTIVA
- ZONA EDUCATIVA
- ZONA ECOLOGICA

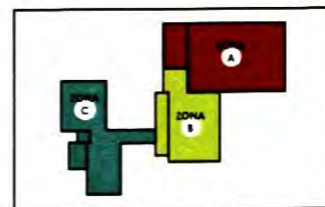

El Centro de innovacion y Productividad Regional para exportacion, ofrece todo tipo de carreras, y cursos de actualizacion en los conocimientos de comercio exterior, importaciones y exportaciones, negocios internacionales, etc. Es por ello que el plantemamiento de la funcion y distribucion de los diferentes espacios del edificio corresponden a cierta ubicacion para el mejor manejo de circulacion de los usuarios. El proyecto sera dividido en tres zonas:

- \* La zona A, que corresponde al auditorio, donde se desarrollan los diferentes seminarios, cursos de coaching, especializaciones, congresos y capacitaciones, etc.
- \* La zona B Corresponde a la zona de Biblioteca y Aulas teoricas, tambien se encuentran la cafeteria, salas de internet, salas de computo, el area administrativa, ss.hh, etc.
- \* La zona C es una zona netamente de estudio y practicas, se encuentran los laboratorios de investigacion y talleres donde se trabajan los cursos ofrecidos relacionados al arte y manualidades.





PROVINCIA DE ICA	
Nº	DISTRITOS
1	ICA
2	LA TINQUIRA
3	LOS ADULES
4	DOCUAJE
5	PACHAQUEC
6	PARCONA
7	PUEBLO NUEVO
8	SALAS GUADALUPE
9	SAN JOSE DE LOS MOLINOS
10	SAN JUAN BAUTISTA
11	SANTIAGO
12	SUBTANJALLA
13	TATE
14	YAUCA DEL ROSARIO

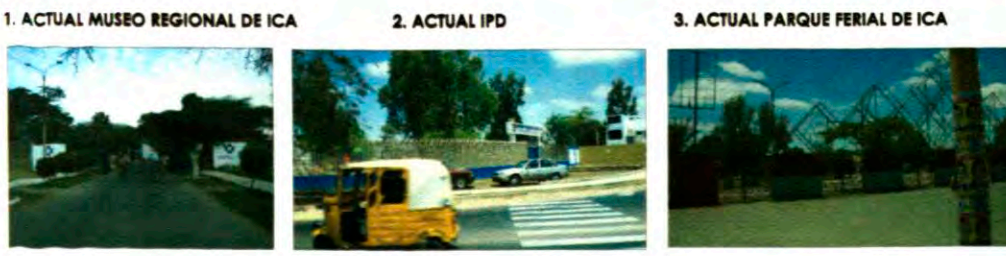
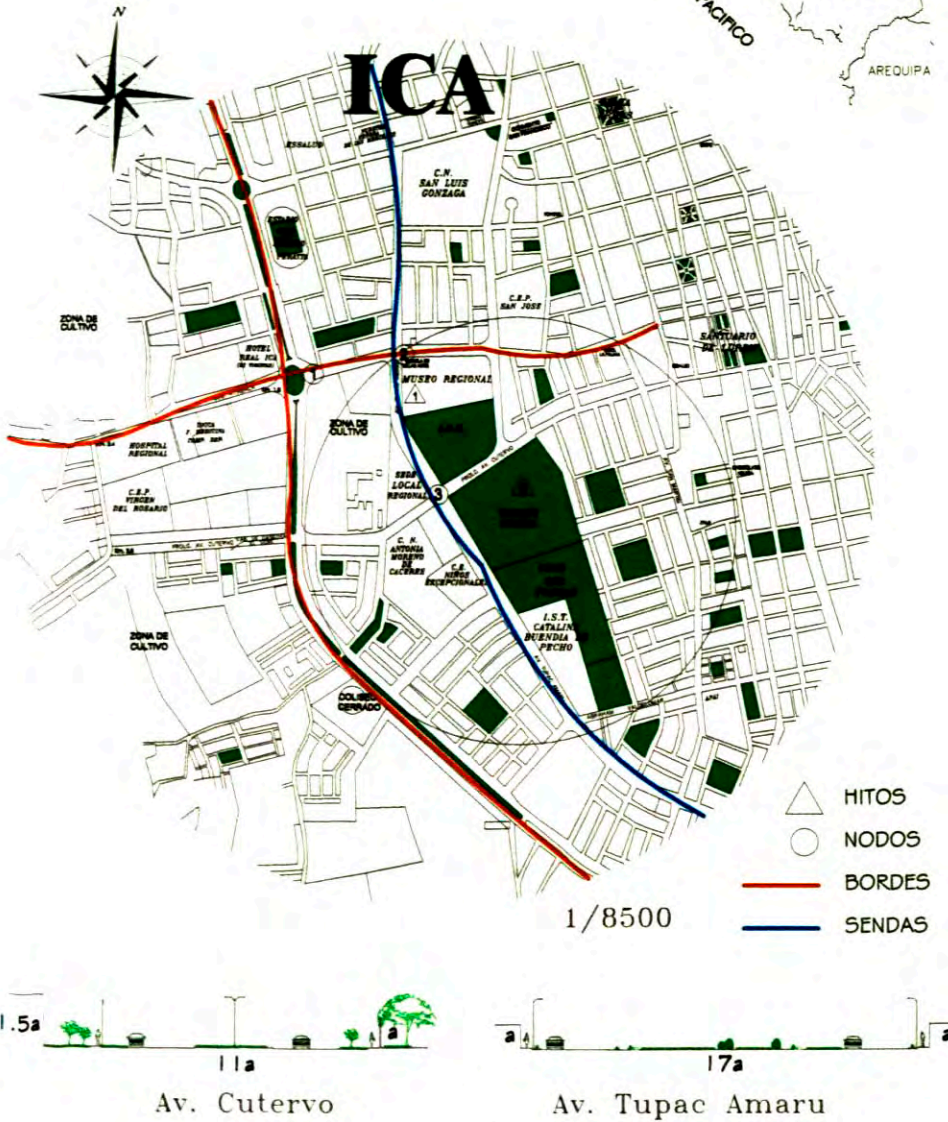

**ZONA CULTURAL - RECREATIVA**

- HOTEL Y CENTRO DE CONVENCIONES
- DISCOTECA
- JUEGOS DE MESA - GUARDERIA
- MINI-TALLERES PARA NIÑOS
- TIENDAS ARTESANIAS
- FERIA Y TIENDAS
- CENTRO COMERCIAL
- ZONA DEL VINO
- CINE
- PRUEBA ICA - GASTRONOMIA
- CENTRO DEL CLUB DEL PUEBLO
- PATIO DE COMIDAS
- MUSEO DE LAS TRADICIONES DE ICA
- CENTRO DE INVESTIGACIONES HISTORICAS Y CULTURALES
- CASA DE LA CULTURA JUVENIL

**ZONA EDUCATIVA**

- ESCUELA DE BELLAS ARTES
- ESCUELA DE ARTE DRAMATICO
- ESCUELA DE MUSICA
- GALERIA DE ARTE
- MUSEO REGIONAL DE ICA
- BIBLIOTECA DE ICA
- INSTITUTO CATALINA BUENDIA
- INDUSTRIAS AGROPECUARIAS
- INDUSTRIAS ALIMENTARIAS
- ESCUAL DE MECANICA AUTOMOTRIZ
- INSTITUTO DE HOTELERIA Y TURISMO
- ESCUELA GASTRONOMICA
- ESCUELA DE RESTAURACION
- CENTRO DE INNOVACION
- FIVI TURISMO, HUACACHINA Y MYPE
- OFICINA MUNICIPAL
- CAJA MUNICIPAL
- DIRCETUR
- SUNARP

**ZONA ECOLOGICA**

- ACUARIO
- INVERNADERO - LAB. DE CULTIVO
- MINI-ZOO
- EXHIBICION DE ANIMALES
- AREAS VERDES
- AUDITORIO AL AIRE LIBRE
- PARQUE VIRGEN DEL CARMEN
- AREA DE JUEGOS PARA NIÑOS
- TIENDAS DE ANIMALES Y MASCOTAS

**ZONA DEPORTIVA**

- PABELLON DEPORTIVO
- POLIDEPORTIVO
- CENTRO DE TECNIFICACION DEPORTIVA
- PISTA DE ATLETISMO
- TRIBUNA
- GIMNASIO
- LOSAS DEPORTIVAS
- PISCINA OLIMPICA

**ZONA ADMINISTRATIVA**

- INFORMES PARADOR TURISTICO
- ADMINITRACION
- ENTRADA SALIDA VEHICULAR
- ESTACIONAMIENTO
- ZONA DE DESCARGA

**PARQUE TEMATICO DE LA CULTURA Y LAS TRADICIONES DE ICA**

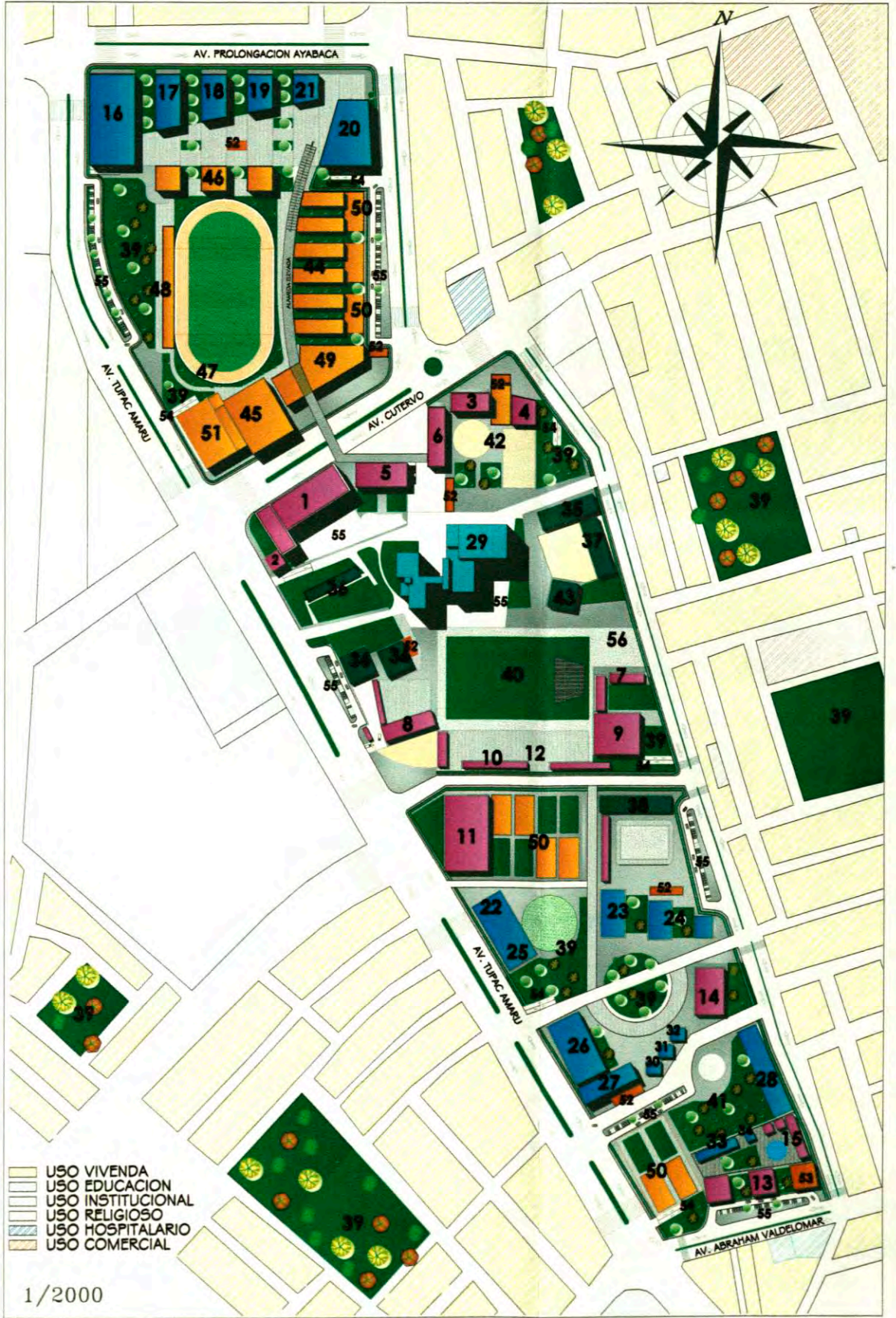

UNIVERSIDAD NACIONAL DE INGENIERIA - FACULTAD DE ARQUITECTURA, URBANISMO Y ARTES

TESIS PARA OPTAR EL TITULO PROFESIONAL DE ARQUITECTO

PROYECTO: **PARQUE TEMATICO DE LA CULTURA Y LAS TRADICIONES DE ICA**  
**CENTRO DE INNOVACION Y PRODUCTIVIDAD REGIONAL PARA EXPORTACION**

ASESOR:  
 Arq. LUIS SOLARI LAZARTE

ASESOR:  
 Arq. JUAN DIAZ LUY  
 Ing. PEDRO MOSCOSO

BACHILLER:  
 ROSA H. PEREZ VILLANUEVA

ESCALA:  
 1 : 2000

FECHA:  
 ABRIL 2011

PLANO:  
 UBICACION GENERAL DEL PROYECTO

UBICACION:  
 AV CUTERVO Y AV. TUPAC AMARU

REGION : ICA  
 DEPARTAMENTO : ICA  
 PROVINCIA : ICA



ÁREA ADMINISTRATIVA	
AMBIENTES	ÁREA M <sup>2</sup>
HALL	17.73
CONTROL Y RECEPCIONES	7.45
GERENCIA ADMINISTRATIVA	24.73
• Oficina de Dirección de Escuela y Archivo	11.25
• Oficina de Gerencia Comercial y Promoción	23.90
• Of. de Matriculas e Informes	22.00
• Of. de Promoción de eventos	7.00
• Of. de Turismo y Promociones	7.00
• Oficinas Administrativas	4.20
• Of. de Grados y Títulos	23.90
• Of. de Estadísticas y notas	23.90
SS-HP	25.10
Área Pisos	227.3
30% Circulación y Muros	51.30
TOTAL	278.40

ÁREA ESTUDIO Y CAPACITACIÓN	
AMBIENTES	ÁREA M <sup>2</sup>
1. AULAS TÉCNICAS	391.50
2. LABORATORIOS	0.4200
BIBLIOTECA	822.90
2 SALAS DE COMPUTO	92.80
AUDITORIO	2,559.90
SALÓN DE EXPOSICIONES	108.70
SEMI	75.50
CATERERIA	620.00
DEPOSITOS	13.50
SS-HP	22.30
Área Pisos	4519.30
30% Circulación y Muros	155.90
TOTAL	5875.10

ÁREA ARTE Y PRODUCTIVIDAD	
AMBIENTES	ÁREA M <sup>2</sup>
4 TALLERES	793.20
SS-HP	20.00
DEPOSITOS	40.00
SALA ESTUDIANTE	24.00
TENDAS	350.00
SALÓN DE PROYECCIÓN	35.00
SALA DE PROFESORES	40.00
Área Pisos	1773
30% Circulación y Muros	31.18
TOTAL	1524.00

### PROGRAMA ARQUITECTÓNICO

ÁREA ARTE Y PRODUCTIVIDAD	
AMBIENTES	ÁREA M <sup>2</sup>
SERVICIOS GENERALES	
• Cuarto de Máquinas	
• Grupo electrogéneo	
• Tablero General y sub-stación	
• Estación de Mandato de Carbono	
• Cuarto de Monitoreo y Seguridad	
• Pano de Inundación	
Área Pisos	430.00
30% Circulación y Muros	156.21
TOTAL	677.00

ÁREAS SUB-TOTALES DEL CENTRO DE INNOVACIÓN	ÁREAS SUB-TOTALES
ÁREA ADMINISTRATIVA	278.40
ÁREA DE ESTUDIO Y CAPACITACIÓN	5875.10
ÁREA DE ARTE Y PRODUCTIVIDAD	1524.00
SERVICIOS GENERALES	677.00
Área Pisos	4628.54
30% Circulación y Muros	957.98
TOTAL	8354.50

### PARÁMETROS URBANÍSTICOS

PARAMETROS URBANÍSTICOS			
PARAMETROS	PROYECTO GENERAL	PROYECTO	PROYECTO
ÁREA DE ESTRUCTURACIÓN URBANA	ZEP - E	PARQUE TEMÁTICO	CENTRO DE INNOVACIÓN
ZONIFICACIÓN	C9	C9	C9
USOS COMPATIBLES	RECREACIÓN Y PARQUES SECTORIALES/ EDUCACIÓN	RECREACIÓN CULTURAL/ EDUCACIÓN	EDUCACIÓN CULTURAL
COEFICIENTE DE EDIFICACIÓN	7	6	5.5
ALTURA	CERRAMIENTO DE LOTES NO EDIFICADOS - MIN. 6M	CERRAMIENTO DE LOTES NO EDIFICADOS - MIN. 6M	ALBERGADO CON EL ENTORNO
ALTURA LIBRE	3 MTS	3 MTS	3 MTS
PATIOS	ANCHO 1/3 DE ALTURA	ANCHO 1/3 DE ALTURA	ANCHO 1/3 DE ALTURA
DUCTOS DE VENTILACIÓN	0.50 m <sup>2</sup>	1.00 m <sup>2</sup>	1.00 m <sup>2</sup>
PATIOS PARA ÁREAS DE SERVICIO	92.20 m <sup>2</sup>		
ÁREAS DE ESTACIONAMIENTO	POPULACIÓN TSM 2 DEL ÁREA TOTAL CONSTRUIDA		150 VEHICULOS

### ACTUALES AVS. PRINCIPALES



A V. CUTERVO  
A V. TUPAC AMARU

### PROPUESTA DE REESTRUCTURACIÓN DE BORDES Y AVS. DEL PARQUE TEMÁTICO

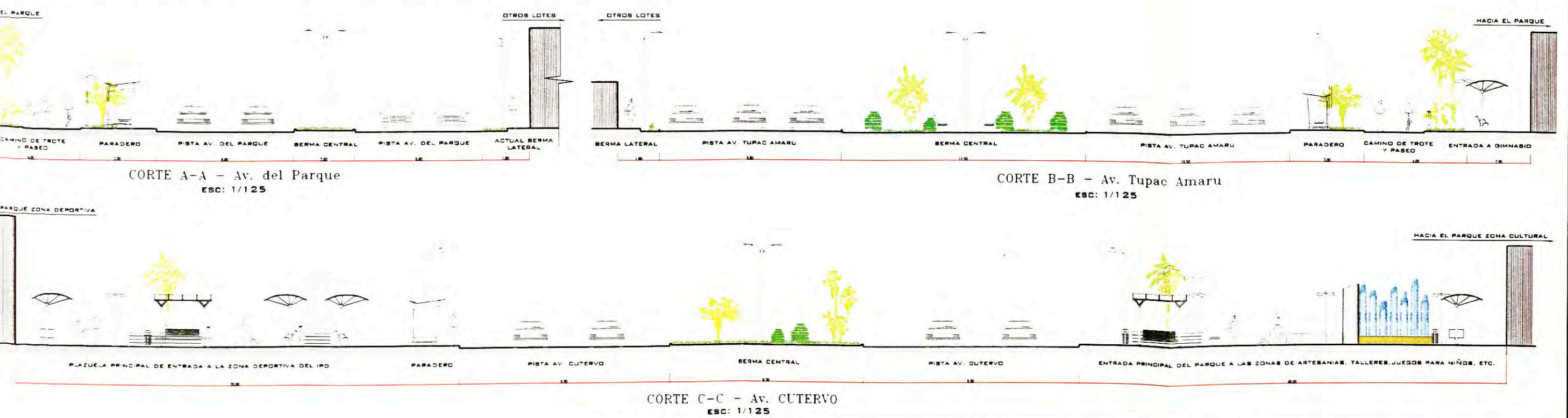

	UNIVERSIDAD NACIONAL DE INGENIERIA - FACULTAD DE ARQUITECTURA, URBANISMO Y ARTES	ASESOR Arq. LUIS SOLARI LAZARTE	BACHILLER ROSA H. PEREZ VILLANUEVA	PLANO INTERVENCIÓN DE AVS. PRINCIPALES PROGRAMA ARQUITECTÓNICO
	TESIS PARA OPTAR EL TÍTULO PROFESIONAL DE ARQUITECTO	ASESOR Ing. JUAN DIAZ LUY Ing. PEDRO MOSCOSO	ESCALA INDICADA	UBICACIÓN AV CUTERVO Y AV. TUPAC AMARU
	PROYECTO PARQUE TEMÁTICO DE LA CULTURA Y LAS TRADICIONES DE ICA CENTRO DE INNOVACION Y PRODUCTIVIDAD REGIONAL PARA EXPORTACION	FECHA MAYO 2011	REGION : ICA DEPARTAMENTO : ICA PROVINCIA : ICA	AMINA <b>02</b>



	UNIVERSIDAD NACIONAL DE INGENIERIA - FACULTAD DE ARQUITECTURA, URBANISMO Y ARTES	ASESOR Arq. LUIS SOLARI LAZARTE	MOCHILERA ROSA H. PEREZ VILLANUEVA	PLANO SECTOR DEL PARQUE TEMATICO Y DEL PROYECTO A DESARROLLAR
	TESIS PARA OPTAR EL TITULO PROFESIONAL DE ARQUITECTO	ASPIRANTE Ing. JUAN DIAZ LUY Ing. PEDRO MOSCOSO	ESCALA 1 : 500	UBICACION AV CUTERVO Y AV. TUPAC AMARU
	<b>PARQUE TEMATICO DE LA CULTURA Y LAS TRADICIONES DE ICA CENTRO DE INNOVACION Y PRODUCTIVIDAD REGIONAL PARA EXPORTACION</b>	FECHA MAYO 2011	PROVINCIA ICA	<b>03</b>



ELEVACION DEL PARQUE 1-1 / AV. CUTERVO

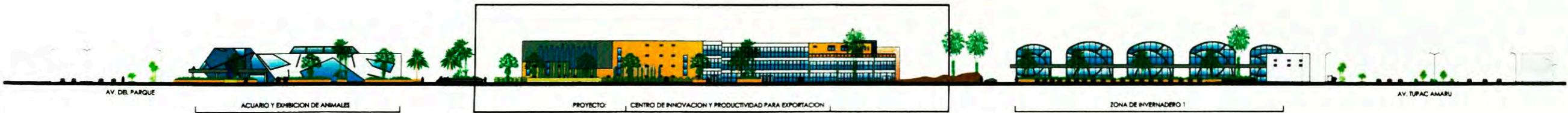

ELEVACION DEL PARQUE 2-2



ELEVACION DEL PARQUE 3-3

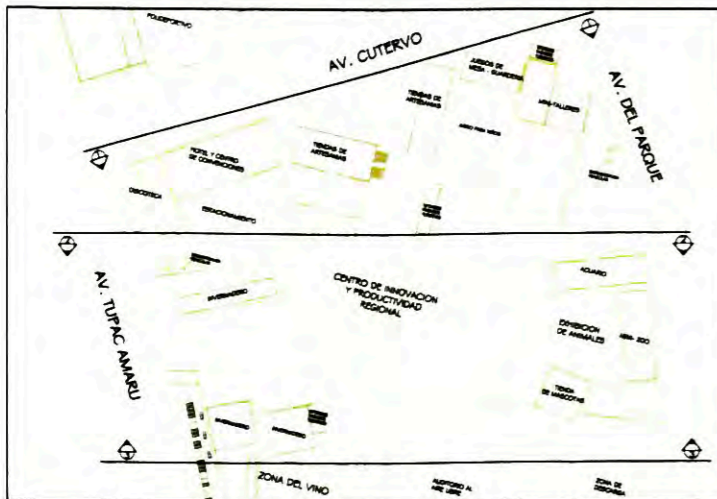

	UNIVERSIDAD NACIONAL DE INGENIERIA - FACULTAD DE ARQUITECTURA, URBANISMO Y ARTES	ASESOR: Arq. LUIS SOLARI LAZARTE	SACRILLER: ROSA H. PEREZ VILLANUEVA	TITULO: ELEVACIONES DEL PARQUE TEMATICO Y DEL PROYECTO A DESARROLLAR
	TESIS PARA OPTAR EL TITULO PROFESIONAL DE ARQUITECTO	ASESOR: Ing. JUAN DIAZ LUY Ing. PEDRO MOSCOSO	ESCALA: 1 : 500	UBICACION: AV CUTERVO Y AV. TUPAC AMARU
	PROYECTO: <b>PARQUE TEMATICO DE LA CULTURA Y LAS TRADICIONES DE ICA CENTRO DE INNOVACION Y PRODUCTIVIDAD REGIONAL PARA EXPORTACION</b>	FECHA: MAYO 2011	REGION : ICA DEPARTAMENTO : ICA PROVINCIA : ICA	LAMINA: <b>04</b>



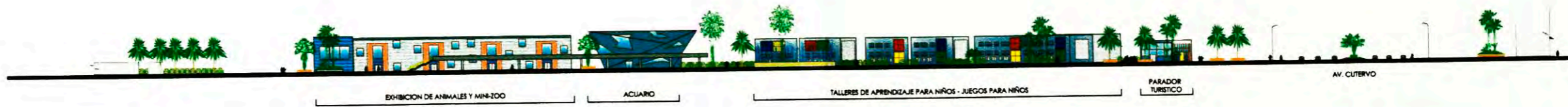

ELEVACION DEL PARQUE 4-4 / AV. DEL PARQUE



ELEVACION DEL PARQUE 5-5

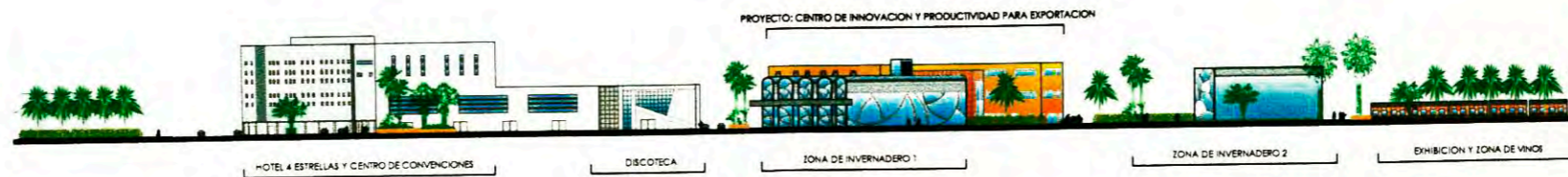

ELEVACION DEL PARQUE 6-6 / AV. TUPAC AMARU

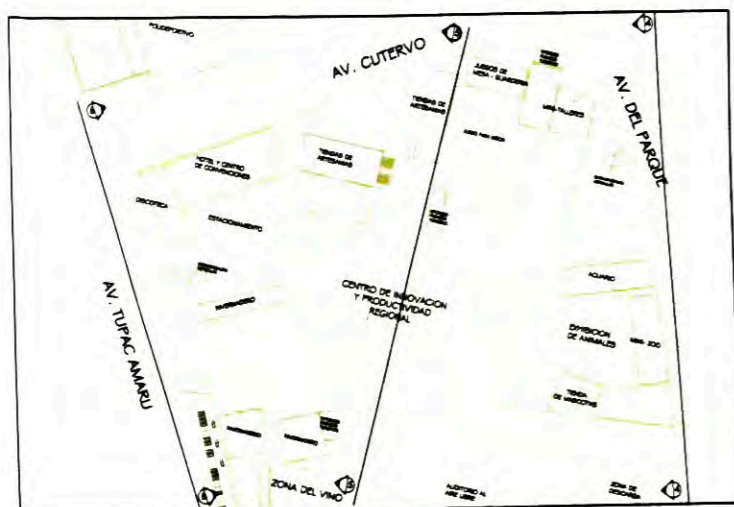

	UNIVERSIDAD NACIONAL DE INGENIERIA - FACULTAD DE ARQUITECTURA, URBANISMO Y ARTES		ASESOR: Arq. LUIS SOLARI LAZARTE	BACHILLER: ROSA H. PEREZ VILLANUEVA	PLANO: ELEVACIONES DEL PARQUE TEMATICO Y DEL PROYECTO A DESARROLLAR
	TESIS PARA OPTAR EL TITULO PROFESIONAL DE ARQUITECTO		ASESOR: Ing. JUAN DIAZ LUY	ESCALA: 1 : 500	UBICACION: AV CUTERVO Y AV. TUPAC AMARU
	PROYECTO: <b>PARQUE TEMATICO DE LA CULTURA Y LAS TRADICIONES DE ICA CENTRO DE INNOVACION Y PRODUCTIVIDAD REGIONAL PARA EXPORTACION</b>		ASESOR: Ing. PEDRO MOSCOSO	FECHA: MAYO 2011	REGION : ICA DEPARTAMENTO : ICA PROVINCIA : ICA

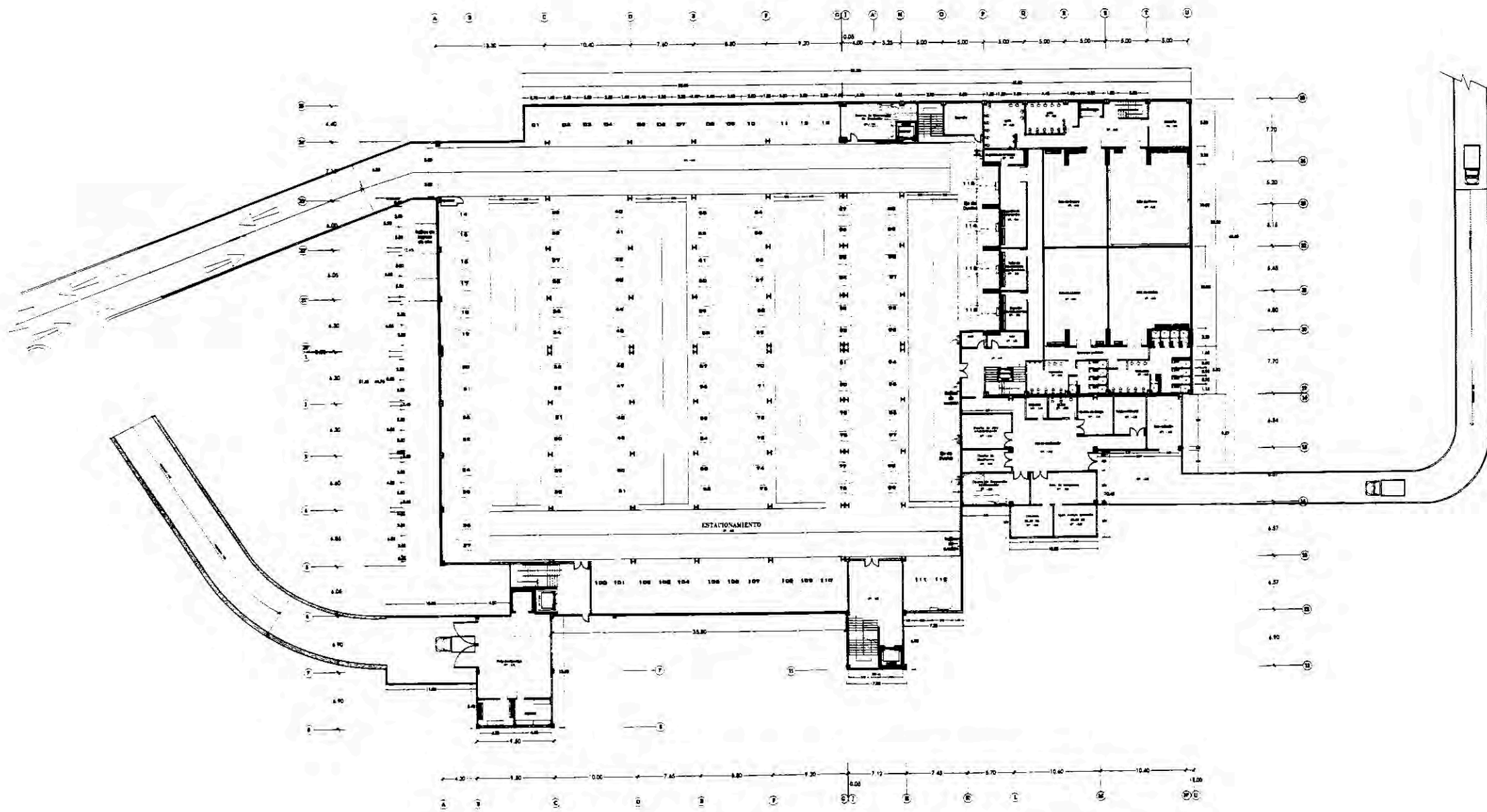

UNIVERSIDAD NACIONAL DE INGENIERIA - FACULTAD DE ARQUITECTURA, URBANISMO Y ARTES  
 TESIS PARA OPTAR EL TITULO PROFESIONAL DE ARQUITECTO  
 PROYECTO: **PARQUE TEMATICO DE LA CULTURA Y LAS TRADICIONES DE ICA  
 CENTRO DE INNOVACION Y PRODUCTIVIDAD REGIONAL PARA EXPORTACION**

ARQUITECTO: **Arq. LUIS SOLARI LAZARTE**  
 Ing. JUAN DIAZ LUY  
 Ing. PEDRO MOSCOSO

BACHILLER: **ROSA H. PEREZ VILLANUEVA**  
 ESCALA: **1 : 200**  
 FECHA: **MAYO 2011**

PLANO: **ESTACIONAMIENTO GENERAL DEL CENTRO DE INNOVACION**  
 UBICACION: **AV. CUTERVO Y AV. TUPAC AMARU**  
 REGION : ICA  
 DEPARTAMENTO : ICA  
 PROVINCIA : ICA

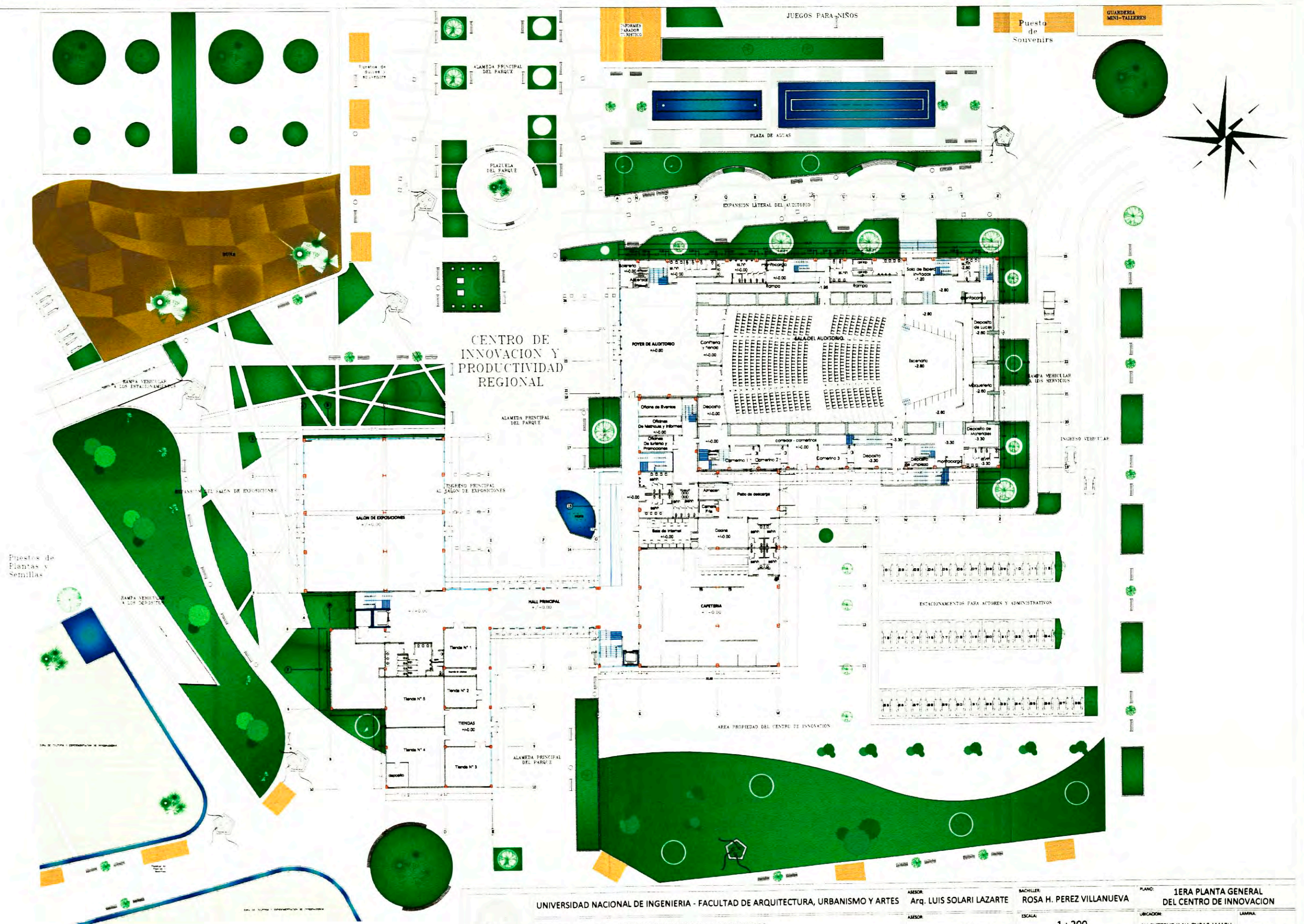

UNIVERSIDAD NACIONAL DE INGENIERIA - FACULTAD DE ARQUITECTURA, URBANISMO Y ARTES

TESIS PARA OPTAR EL TITULO PROFESIONAL DE ARQUITECTO

PROYECTO: **PARQUE TEMATICO DE LA CULTURA Y LAS TRADICIONES DE ICA  
CENTRO DE INNOVACION Y PRODUCTIVIDAD REGIONAL PARA EXPORTACION**

ASESOR: **Arq. LUIS SOLARI LAZARTE**

ASESOR: **Ing. JUAN DIAZ LUY  
Ing. PEDRO MOSCOSO**

BACHELIER: **ROSA H. PEREZ VILLANUEVA**

ESCALA: **1 : 200**

FECHA: **MAYO 2011**

PLANO: **1ERA PLANTA GENERAL DEL CENTRO DE INNOVACION**

UBICACION: **AV CUTERVO Y AV. TUPAC AMARU**

REGION: **ICA**  
DEPARTAMENTO: **ICA**  
PROVINCIA: **ICA**

LAMINA: **07**



ELEVACION FRONTAL

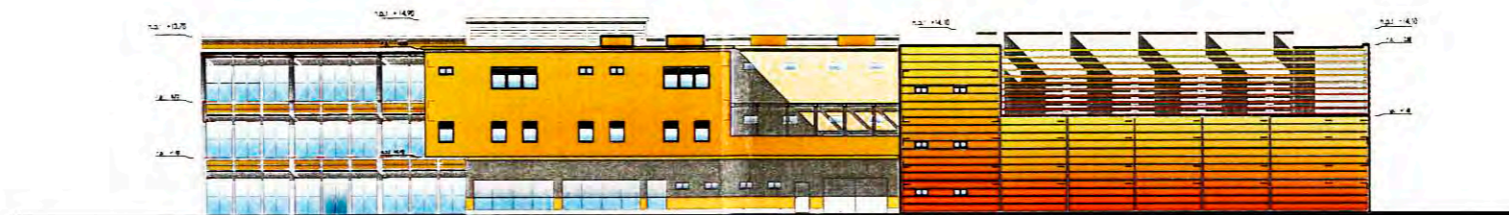

ELEVACION LATERAL

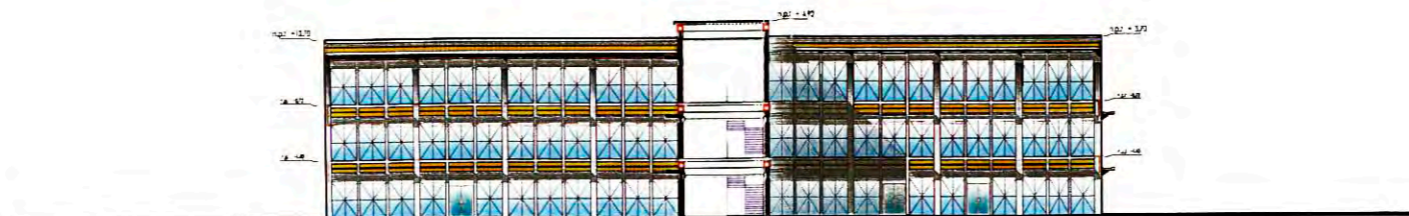

CORTE -ELEVACION TALLERES Y LABORATORIOS

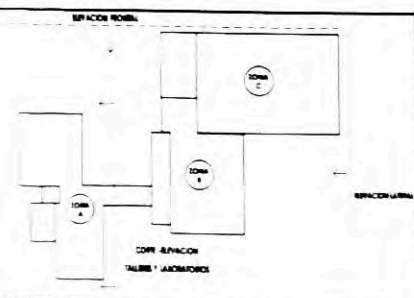

UNIVERSIDAD NACIONAL DE INGENIERIA - FACULTAD DE ARQUITECTURA, URBANISMO Y ARTES

TESIS PARA OPTAR EL TITULO PROFESIONAL DE ARQUITECTO

PROYECTO: **PARQUE TEMATICO DE LA CULTURA Y LAS TRADICIONES DE ICA  
CENTRO DE INNOVACION Y PRODUCTIVIDAD REGIONAL PARA EXPORTACION**

ASESOR  
Arq. LUIS SOLARI LAZARTE

Ing. JUAN DIAZ LUY  
Ing. PEDRO MOSCOSO

SACUBILER  
ROSA H. PEREZ VILLANUEVA

ESCALA  
1 : 200

FECHA  
MAYO 2011

PLANO  
ELEVACIONES COMPLETA  
DEL CENTRO DE INNOVACION

UBICACION  
AV CUTERVO Y AV. TUPAC AMARU

REGION : ICA  
DEPARTAMENTO : ICA  
PROVINCIA : ICA

08

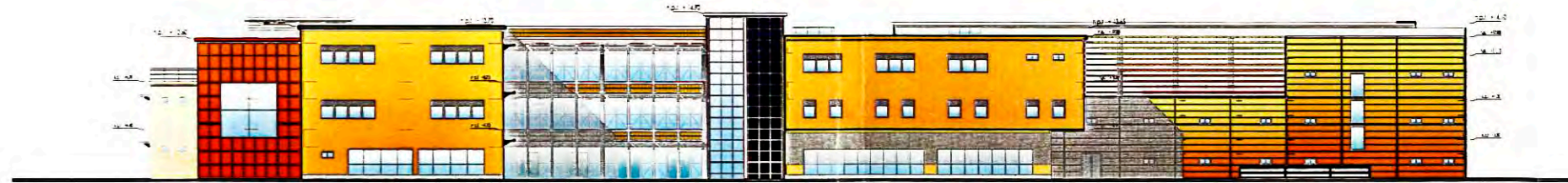

ELEVACION POSTERIOR



CORTE-ELEVACION RAMPA -ESCALERA PRINCIPAL



ELEVACION LATERAL

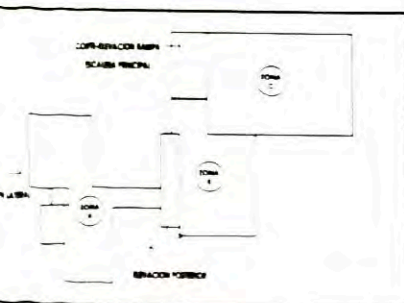

	UNIVERSIDAD NACIONAL DE INGENIERIA - FACULTAD DE ARQUITECTURA, URBANISMO Y ARTES	ASISOR Arq. LUIS SOLAR; LAZARTE	BOCHILLER ROSA H. PEREZ VILLANUEVA	PLANO ELEVACIONES COMPLETA DEL CENTRO DE INNOVACION
	TESIS PARA OPTAR E. TITULO PROFESIONAL DE ARQUITECTO	ASESOR Ing. JUAN DIAZ LUY Ing. PEDRO MOSCOSO	ESCALA 1 : 200	UBICACION AV CUTERVO Y AV TUPAC AMARU
	PREVISTO: PARQUE TEMATICO DE LA CULTURA Y LAS TRADICIONES DE ICA CENTRO DE INNOVACION Y PRODUCTIVIDAD REGIONAL PARA EXPORTACION		FECHA MAYO 2011	REGION ICA DEPARTAMENTO ICA PROVINCIA ICA

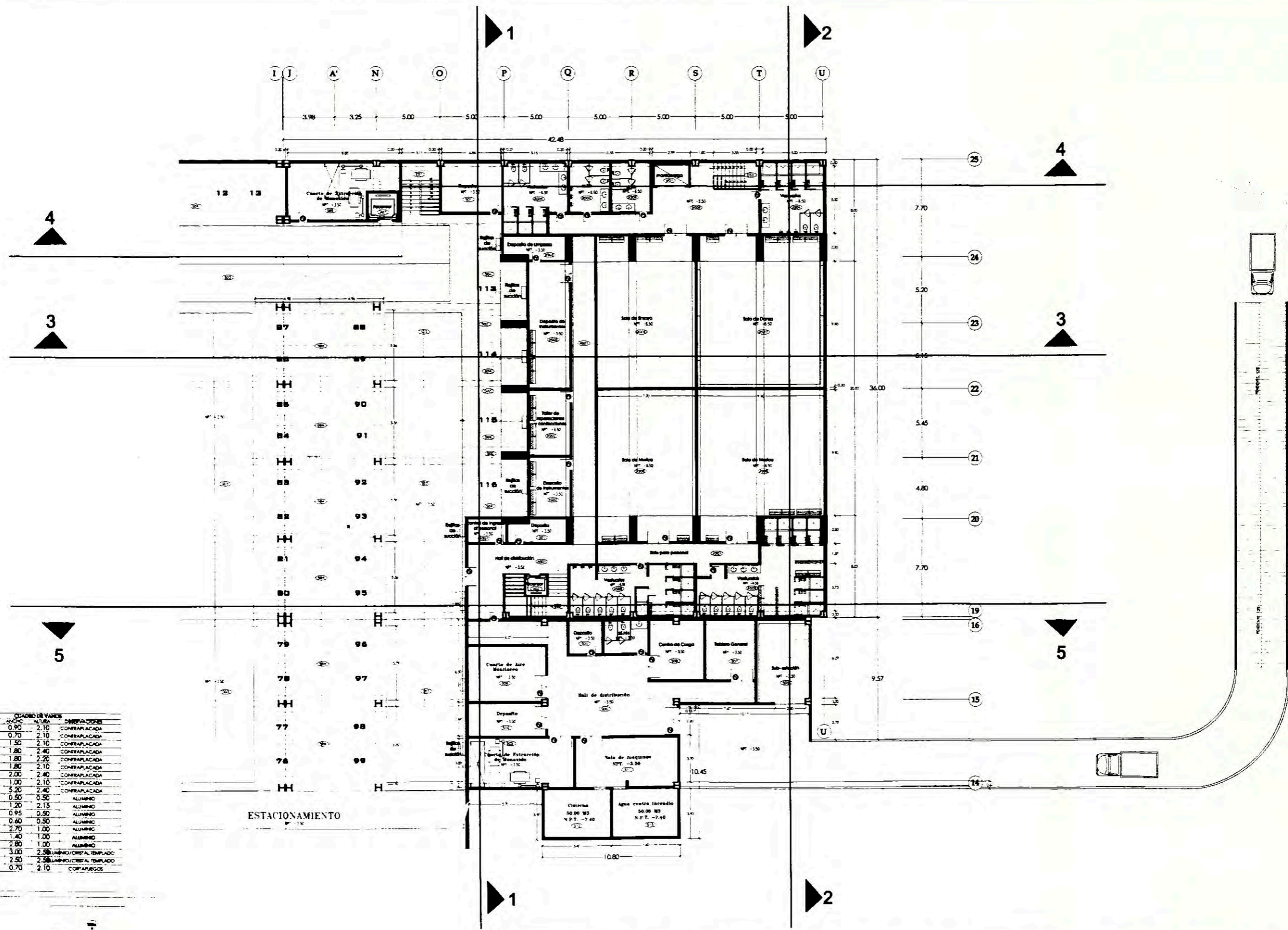

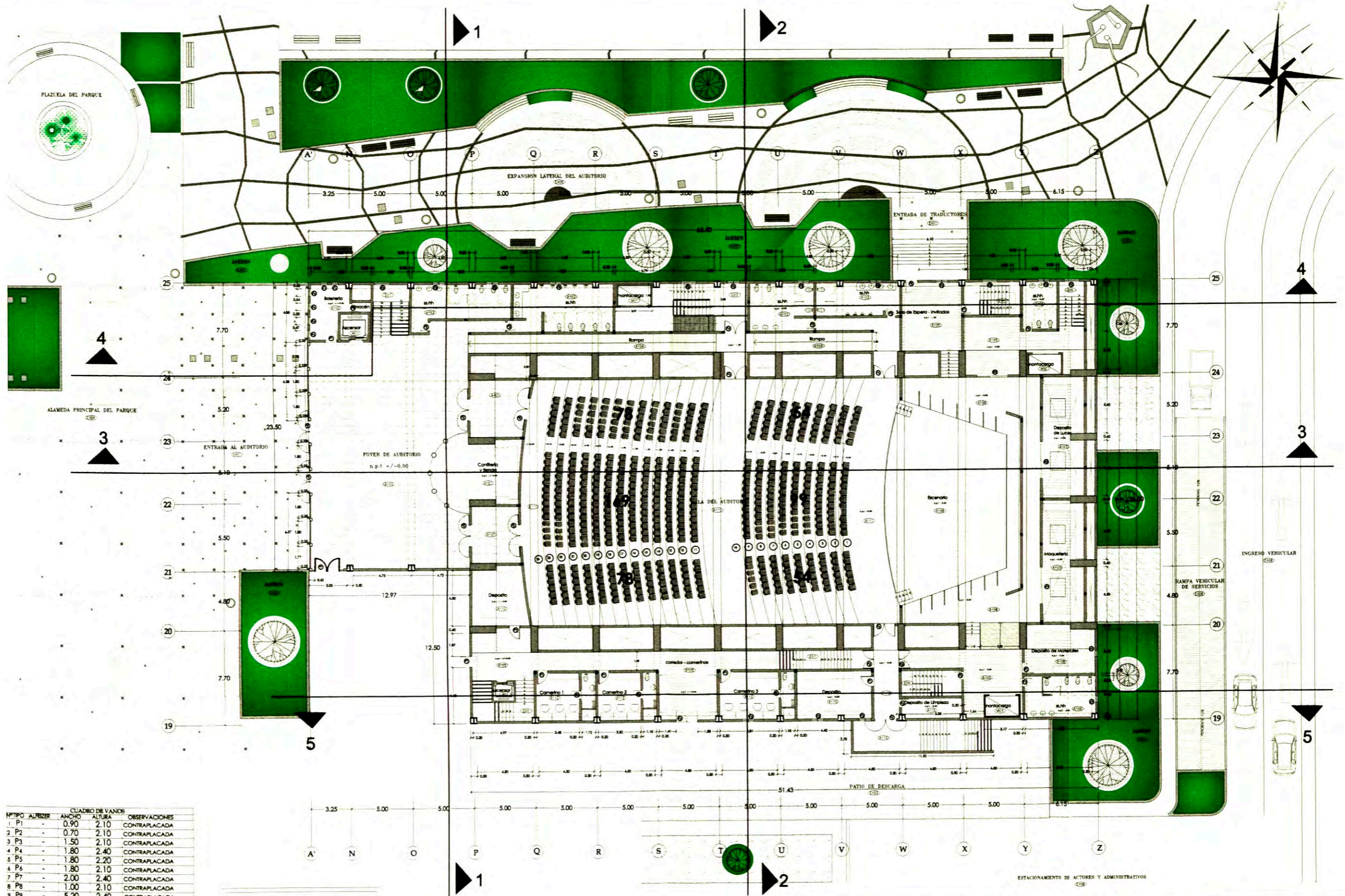

CUADRO DE VARIOS			
Nº	ALCANTARILLO	ALCANTARILLO	CONCRETO
1	P1	0.90	2.10
2	P2	0.70	2.10
3	P3	1.50	2.10
4	P4	1.80	2.40
5	P5	1.80	2.20
6	P6	1.80	2.10
7	P7	2.00	2.40
8	P8	1.00	2.10
9	P9	5.20	2.40
10	V1	1.80	0.50
11	V2	1.80	1.20
12	V3	1.80	0.95
13	V4	1.20	0.50
14	V5	0.60	2.70
15	V6	0.75	1.40
16	V7	0.75	2.80
17	M1	3.00	2.50
18	M2	2.50	2.50
19	FI	0.70	2.10

UNIVERSIDAD NACIONAL DE INGENIERIA - FACULTAD DE ARQUITECTURA, URBANISMO Y ARTES		ASESOR: Arq. LUIS SOLARI LAZARTE	PROYECTISTA: ROSA H. PEREZ VILLANUEVA	PLANO: SOTANO - ZONA A
TESIS PARA OPTAR EL TITULO PROFESIONAL DE ARQUITECTO		ASESOR: Ing. JUAN DIAZ LUY	FECHA: MAYO 2011	UBICACION: AV CUTERVO Y AV. TUPAC AMARU
PROYECTO: PARQUE TEMATICO DE LA CULTURA Y LAS TRADICIONES DE ICA		ASESOR: Ing. PEDRO MOSCOSO	ESCALA: 1 : 100	REGION : ICA
CENTRO DE INNOVACION Y PRODUCTIVIDAD REGIONAL PARA EXPORTACION				DEPARTAMENTO : ICA
				PROVINCIA : ICA

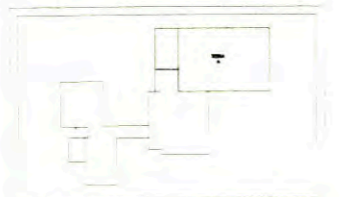

CUADRO DE VANOS				
Nº TIPO	ALZUR	ANCHO	ALTIMA	OBSERVACIONES
1	P1	0.90	2.10	CONTRAPLACADA
2	P2	0.70	2.10	CONTRAPLACADA
3	P3	1.50	2.10	CONTRAPLACADA
4	P4	1.80	2.40	CONTRAPLACADA
5	P5	1.80	2.20	CONTRAPLACADA
6	P6	1.80	2.10	CONTRAPLACADA
7	P7	2.00	2.40	CONTRAPLACADA
8	P8	1.00	2.10	CONTRAPLACADA
9	P9	5.20	2.40	CONTRAPLACADA
10	V1	1.80	0.50	ALUMINIO
11	V2	1.80	1.20	ALUMINIO
12	V3	1.80	0.95	ALUMINIO
13	V4	1.20	0.60	ALUMINIO
14	V5	0.60	2.70	ALUMINIO
15	V6	0.75	1.40	ALUMINIO
16	V7	0.75	2.80	ALUMINIO
17	M1	3.00	2.50	LUMINIO/CRISTAL TEMPLADO
18	M2	2.50	2.50	LUMINIO/CRISTAL TEMPLADO
19	F1	0.70	2.10	CORTAPUEGOS



 <p>UNIVERSIDAD NACIONAL DE INGENIERIA - FACULTAD DE ARQUITECTURA, URBANISMO Y ARTES</p> <p>TESIS PARA OPTAR EL TITULO PROFESIONAL DE ARQUITECTO</p> <p>PROYECTO: <b>PARQUE TEMATICO DE LA CULTURA Y LAS TRADICIONES DE ICA</b> <b>CENTRO DE INNOVACION Y PRODUCTIVIDAD REGIONAL PARA EXPORTACION</b></p>	ASesor: <b>Arq. LUIS SOLARI LAZARTE</b> ASesores: <b>Ing. JUAN DIAZ LUY</b> <b>Ing. PEDRO MOSCOSO</b>	BACHILLER: <b>ROSA H. PEREZ VILLANUEVA</b> ESCALA: <b>1 : 100</b> FECHA: <b>MAYO 2011</b>	PLANO: <b>1ERA PLANTA - ZONA A</b> <b>CENTRO DE INNOVACION</b> UBICACION: <b>AV CUTERVO Y AV. TUPAC AMARU</b> REGION: ICA DEPARTAMENTO: ICA PROVINCIA: ICA	11
	ESTACIONAMIENTO DE ACTORES Y ADMINISTRATIVOS			

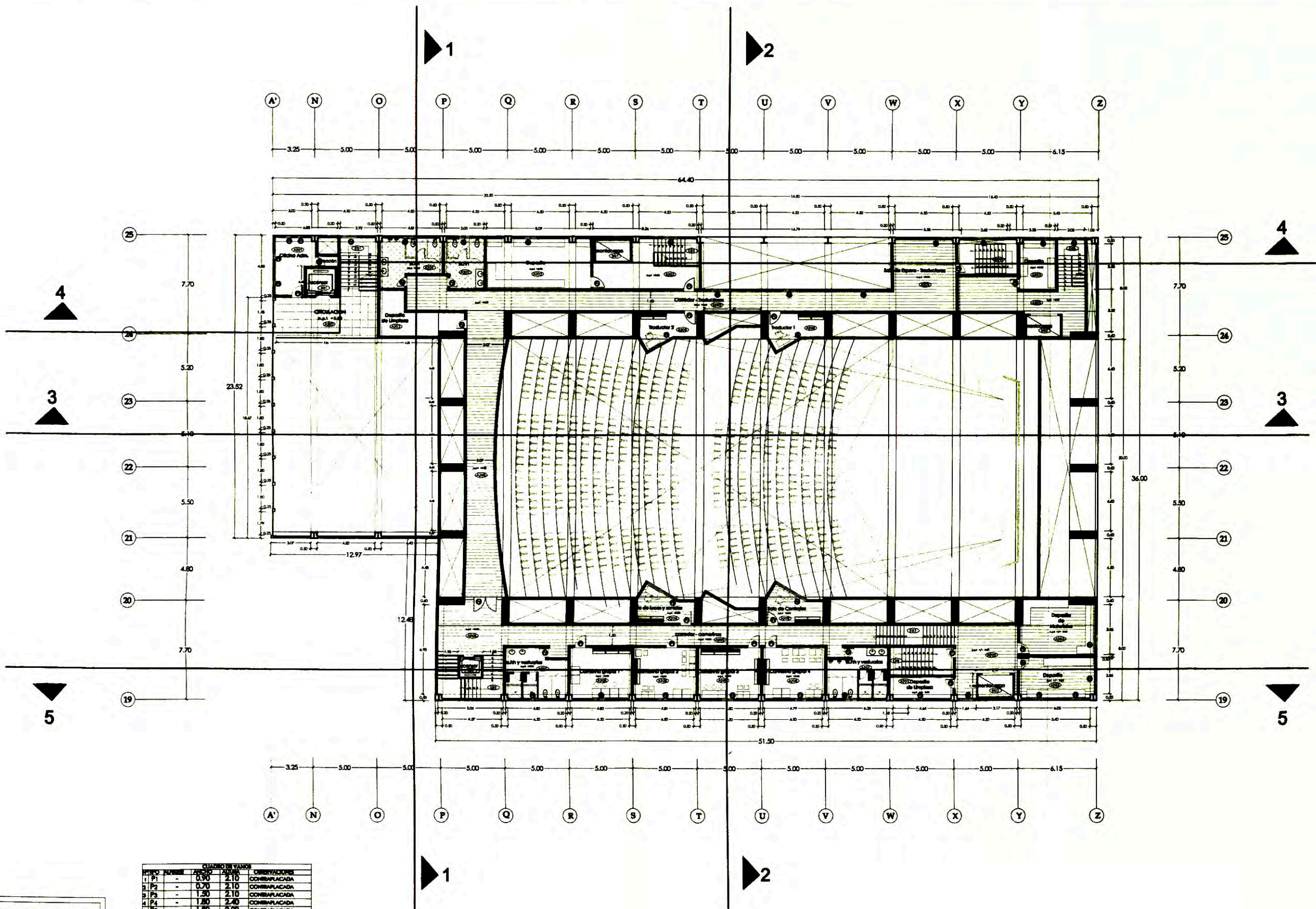

ITEM	ANCHO	ALTO	OBSERVACIONES
1 P1	0.90	2.10	CONSERVADA
2 P2	0.70	2.10	CONSERVADA
3 P3	1.30	2.10	CONSERVADA
4 P4	1.80	2.40	CONSERVADA
5 P5	1.80	2.30	CONSERVADA
6 P6	1.80	2.10	CONSERVADA
7 P7	2.00	2.40	CONSERVADA
8 P8	1.00	2.10	CONSERVADA
9 P9	5.20	2.40	CONSERVADA
10 V1	1.80	0.50	ALUMINO
11 V2	1.80	1.20	ALUMINO
12 V3	1.80	0.95	ALUMINO
13 V4	1.20	0.60	ALUMINO
14 V5	0.60	2.70	ALUMINO
15 V6	0.75	1.40	ALUMINO
16 V7	0.75	2.80	ALUMINO
17 M1	3.00	2.38	CONSERVADA
18 M2	2.30	2.38	CONSERVADA
19 P1	0.70	2.10	CONSERVADA

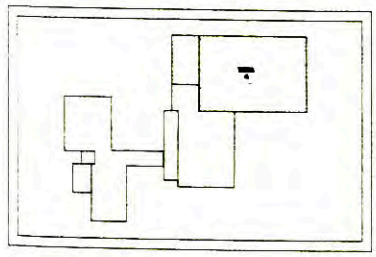

	<b>UNIVERSIDAD NACIONAL DE INGENIERIA - FACULTAD DE ARQUITECTURA, URBANISMO Y ARTES</b>	<b>PROFESOR:</b> Arq. LUIS SOLARI LAZARTE	<b>BOCALLE:</b> ROSA H. PEREZ VILLANUEVA	<b>PLANTA:</b> 2DA PLANTA - ZONA A CENTRO DE INNOVACION
	<b>TESIS PARA OPTAR EL TITULO PROFESIONAL DE ARQUITECTO</b>	<b>PROFESOR:</b> Ing. JUAN DIAZ LUJY Ing. PEDRO MOSCOSO	<b>ESCALA:</b> 1 : 100	<b>FECHA:</b> MAYO 2011
<b>PROYECTO:</b> PARQUE TEMATICO DE LA CULTURA Y LAS TRADICIONES DE ICA CENTRO DE INNOVACION Y PRODUCTIVIDAD REGIONAL PARA EXPORTACION				<b>UBICACION:</b> AV CUTIERYO Y AV. TUPAC AMARU <b>REGION:</b> ICA <b>DEPARTAMENTO:</b> ICA <b>PROVINCIA:</b> ICA



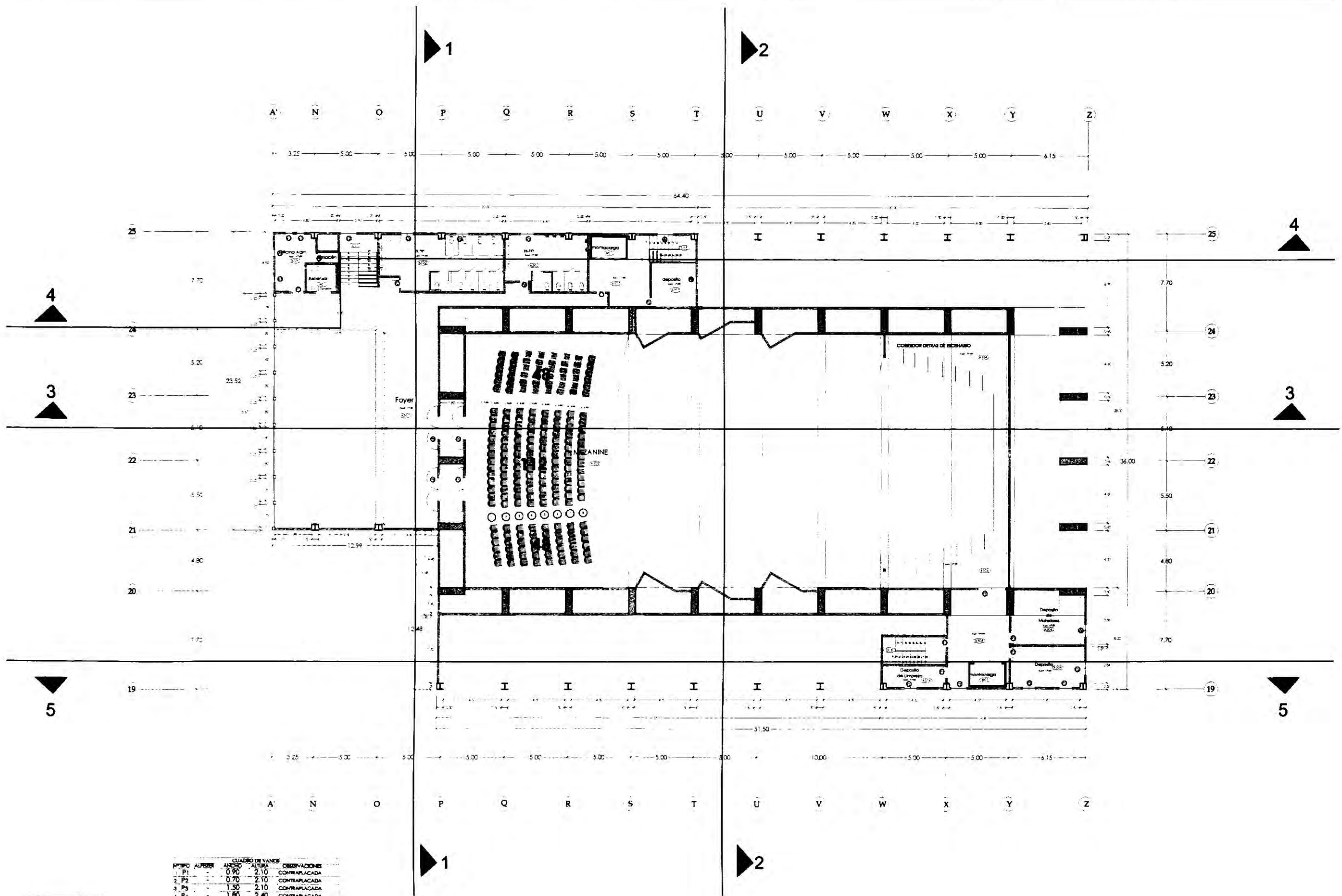

CUADRO DE VANES				OBSERVACIONES
TIPO	ANCHO	ALTEZA	ALTEZA	
1 P1	0.90	2.10		CONTRAPLACADA
2 P2	0.70	2.10		CONTRAPLACADA
3 P3	1.30	2.10		CONTRAPLACADA
4 P4	1.80	2.40		CONTRAPLACADA
5 P5	1.80	2.20		CONTRAPLACADA
6 P6	2.00	2.40		CONTRAPLACADA
7 P7	1.00	2.10		CONTRAPLACADA
8 P8	1.00	2.10		CONTRAPLACADA
9 P9	5.20	2.40		CONTRAPLACADA
10 V1	1.80	0.50	0.50	ALUMINIO
11 V2	1.80	1.20	2.15	ALUMINIO
12 V3	1.80	0.95	0.50	ALUMINIO
13 V4	1.20	0.60	0.50	ALUMINIO
14 V5	0.60	2.70	1.00	ALUMINIO
15 V6	0.75	1.40	1.00	ALUMINIO
16 V7	0.75	2.80	1.00	ALUMINIO
17 M1	3.00	2.50	2.50	ALUMINIO/CRISTAL TEMPLADO
18 M2	2.50	2.50	2.50	ALUMINIO/CRISTAL TEMPLADO
19 F1	0.70	2.10		CORTAVANOS

UNIVERSIDAD NACIONAL DE INGENIERIA - FACULTAD DE ARQUITECTURA, URBANISMO Y ARTES  
 TESIS PARA OPTAR EL TITULO PROFESIONAL DE ARQUITECTO  
 PROYECTO: **PARQUE TEMATICO DE LA CULTURA Y LAS TRADICIONES DE ICA**  
**CENTRO DE INNOVACION Y PRODUCTIVIDAD REGIONAL PARA EXPORTACION**

ASESOR: Arq. LUIS SOLARI LAZARTE  
 MAQUILERA: ROSA H. PEREZ VILLANUEVA  
 ASISTENTE: Ing. JUAN DIAZ LUY  
 Ing. PEDRO MOSCOSO  
 ESCALA: 1 : 100  
 FECHA: MAYO 2011

PLANO: TERCERA PLANTA - ZONA A  
 CENTRO DE INNOVACION  
 UBICACION: AV CUTERVO Y AV. TUPAC AMARU  
 REGION : ICA  
 DEPARTAMENTO : ICA  
 PROVINCIA : ICA

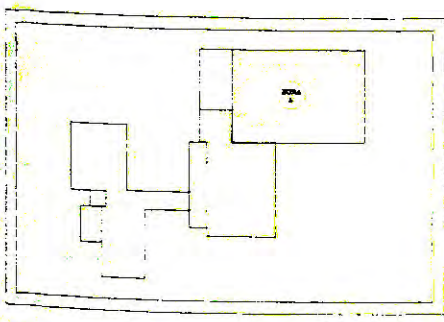
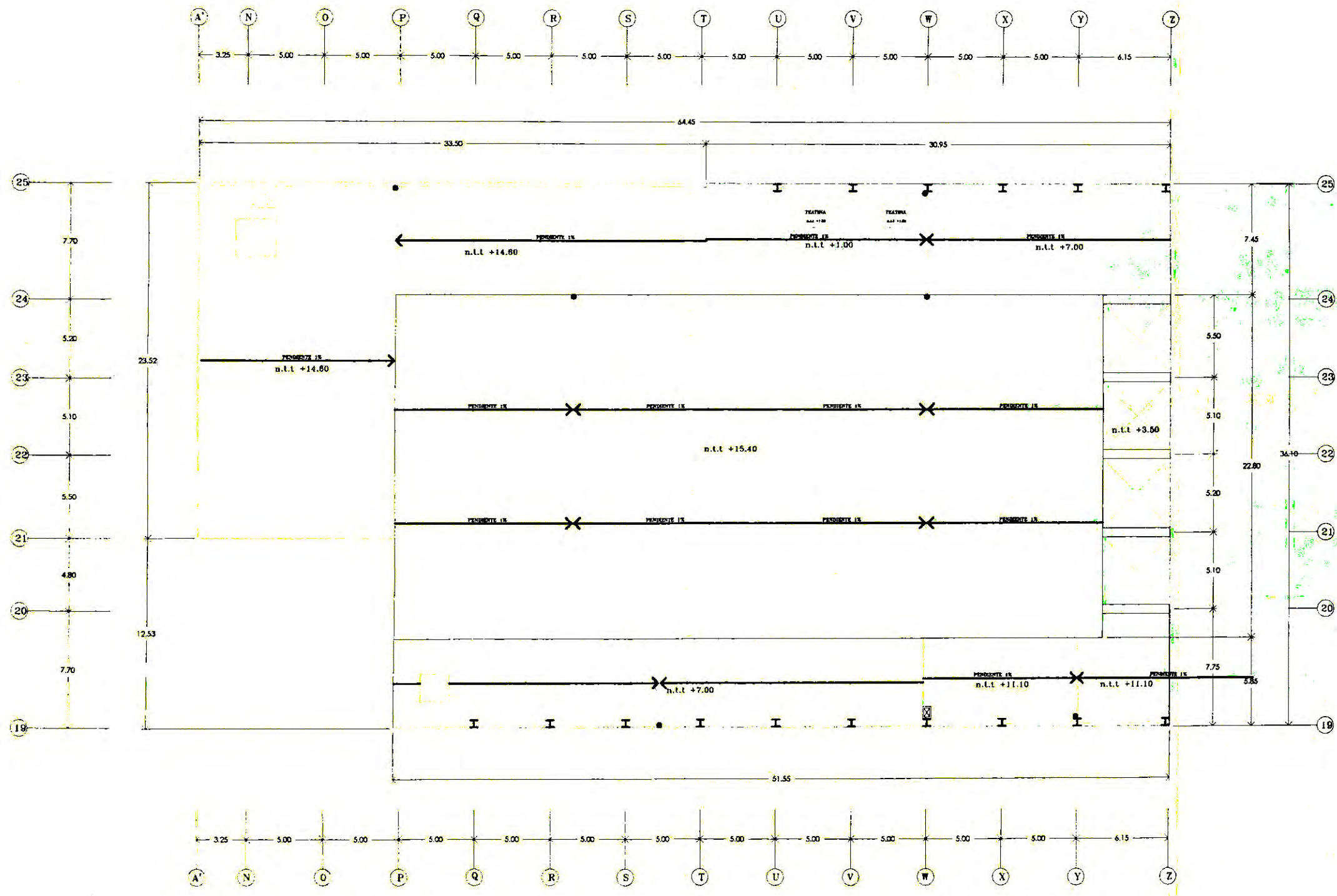

	UNIVERSIDAD NACIONAL DE INGENIERIA - FACULTAD DE ARQUITECTURA, URBANISMO Y ARTES	ASESOR: Arq. LUIS SOLARI LAZARTE	BOQUELLE: ROSA H. PEREZ VILLANUEVA	PLANO: PLANO DE TECHOS - ZONA A CENTRO DE INNOVACION
	TESIS PARA OPTAR EL TITULO PROFESIONAL DE ARQUITECTO	ASESOR: Ing. JUAN DIAZ LUY Ing. PEDRO MOSCOSO	ESCALA: 1 : 100	UBICACION: AV CUTERVO Y AV. TUPAC AMARU
	PROYECTO: PARQUE TEMATICO DE LA CULTURA Y LAS TRADICIONES DE ICA CENTRO DE INNOVACION Y PRODUCTIVIDAD REGIONAL PARA EXPORTACION	FECHA: MAYO 2011	REGION : ICA DEPARTAMENTO : ICA PROVINCIA : ICA	LAMINA: <b>14</b>

# CORTE 1-1

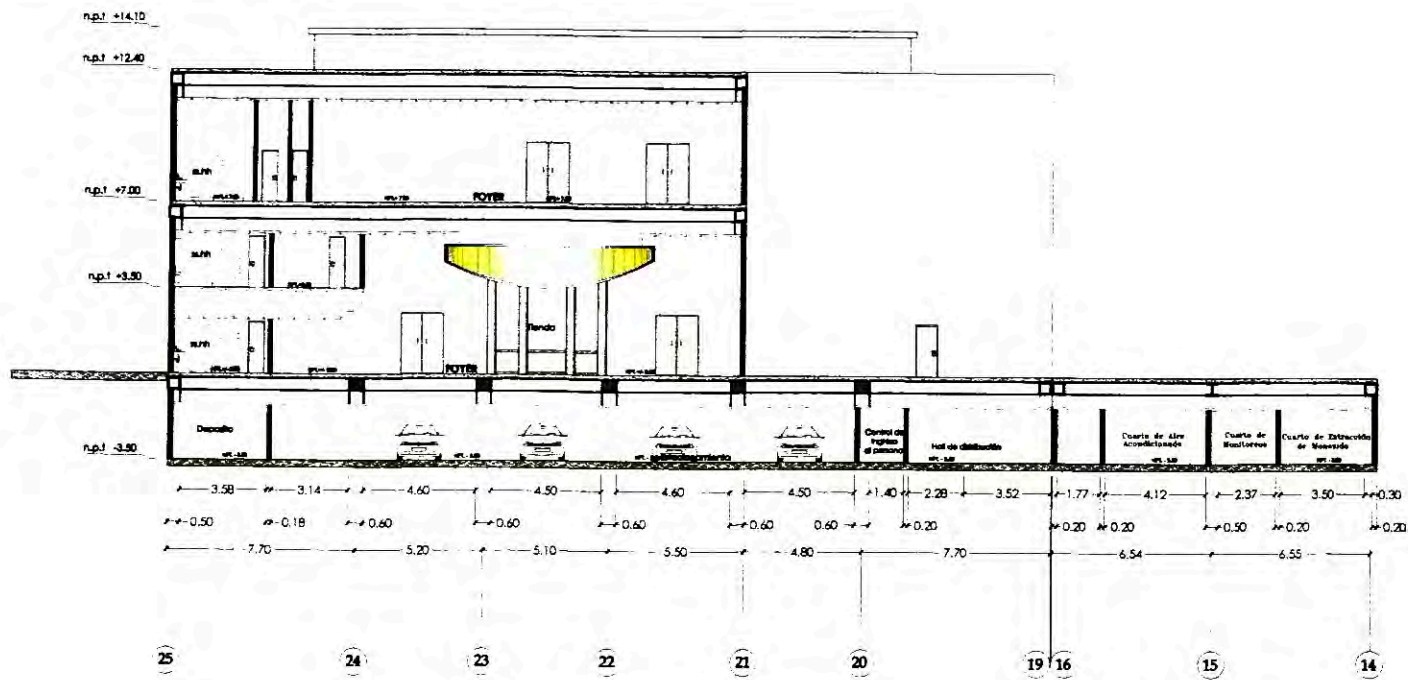

# CORTE 2-2

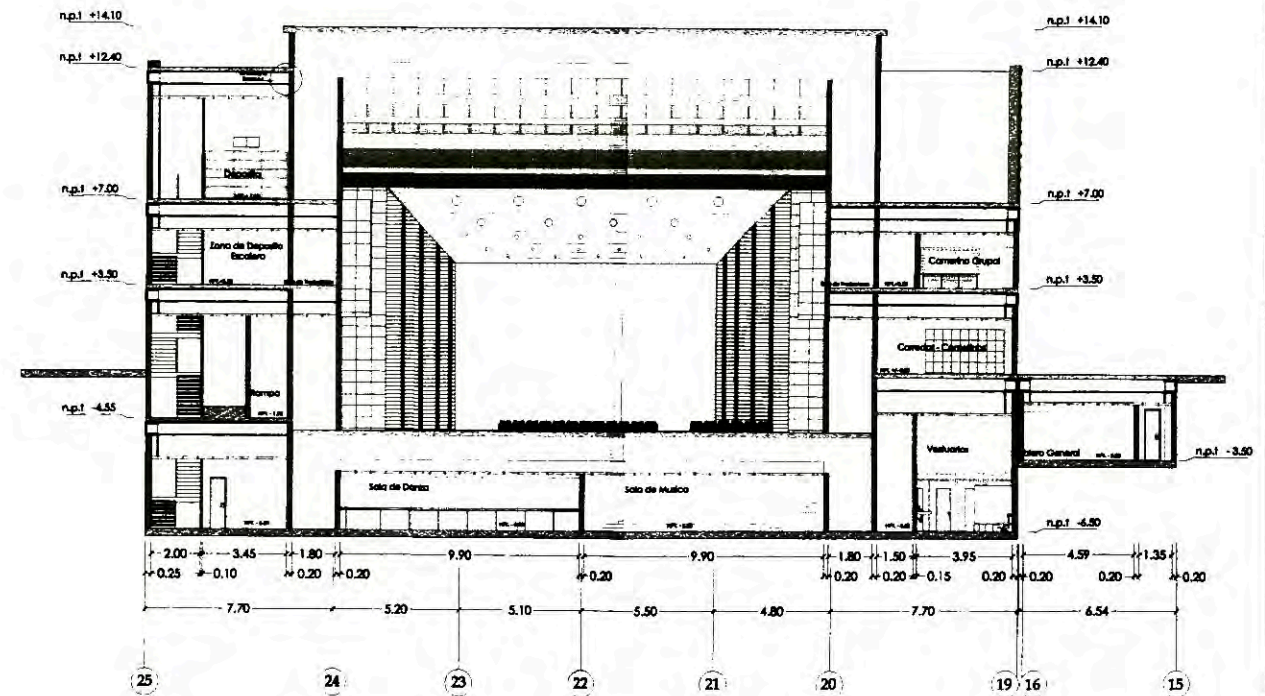

# CORTE 3-3

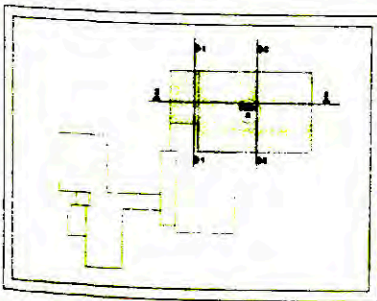
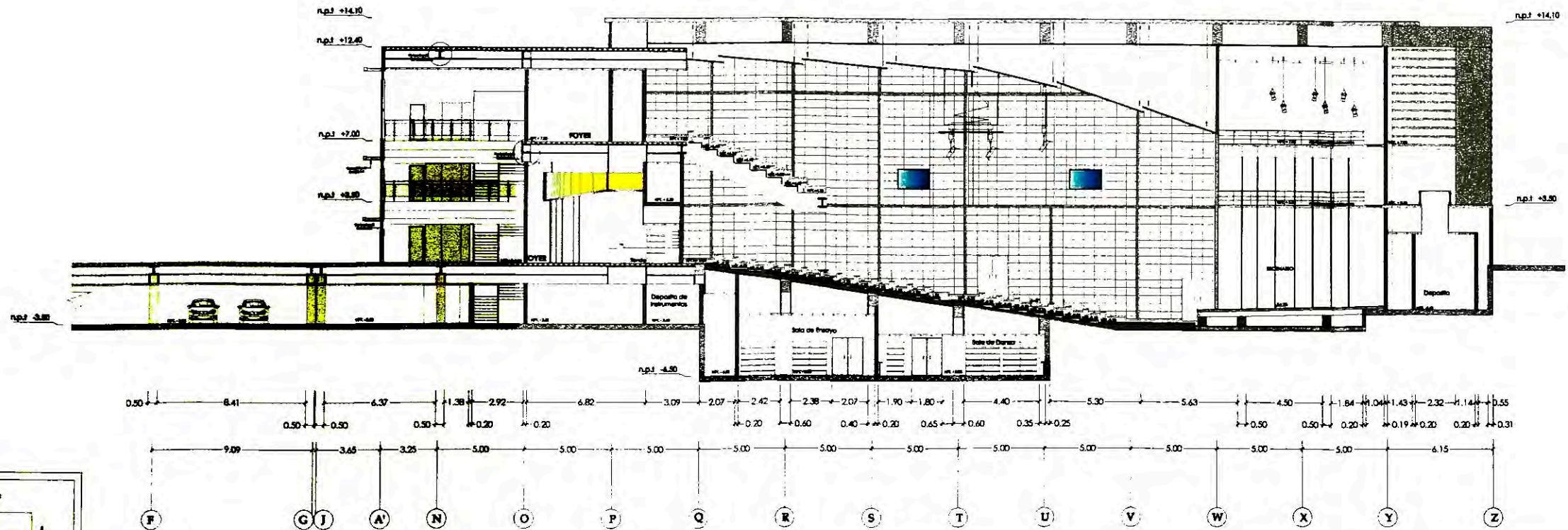

UNIVERSIDAD NACIONAL DE INGENIERIA - FACULTAD DE ARQUITECTURA, URBANISMO Y ARTES

TESIS PARA OPTAR EL TITULO PROFESIONAL DE ARQUITECTO

PROYECTO: **PARQUE TEMATICO DE LA CULTURA Y LAS TRADICIONES DE ICA  
CENTRO DE INNOVACION Y PRODUCTIVIDAD REGIONAL PARA EXPORTACION**

ASESOR: **Arq. LUIS SOLARI LAZARTE**

ASESORIA:

**Ing. JUAN DIAZ LUY**

**Ing. PEDRO MOSCOSO**

BOJILER: **ROSA H. PEREZ VILLANUEVA**

ESCALA:

**1 : 100**

FECHA:

**MAYO 2011**

TITULO: **CORTES - ZONA A  
CENTRO DE INNOVACION**

UBICACION: **AV CUTERVO Y AV. TUPAC AMARU**

REGION : ICA  
DEPARTAMENTO : ICA  
PROVINCIA : ICA

# CORTE 4-4

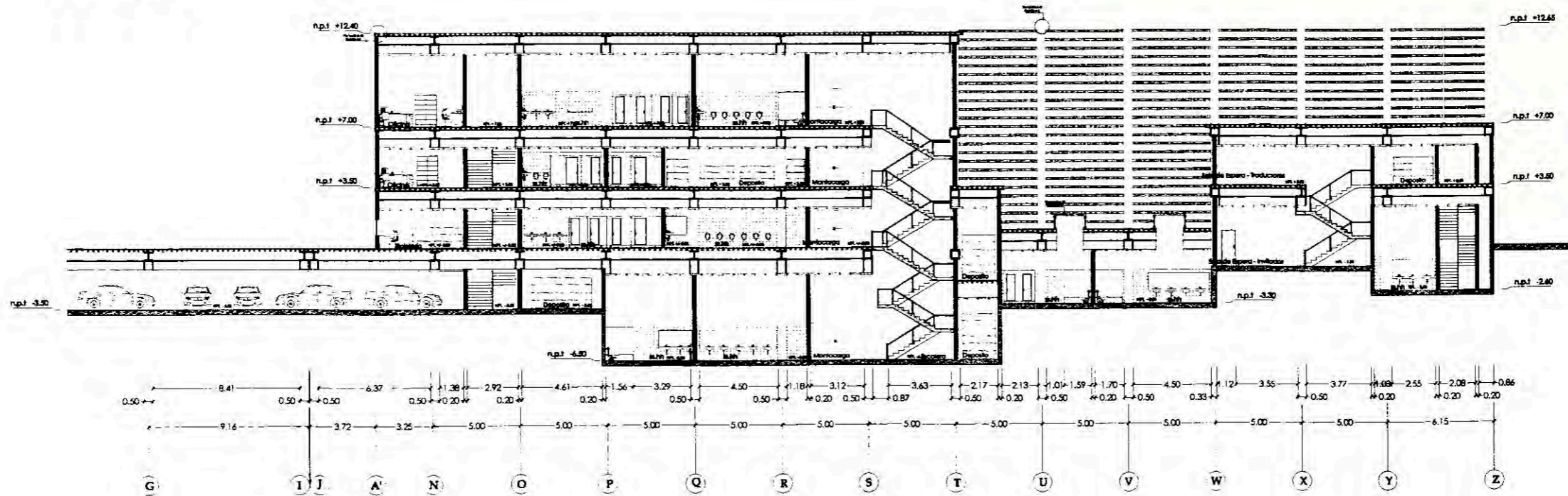

# CORTE 5-5

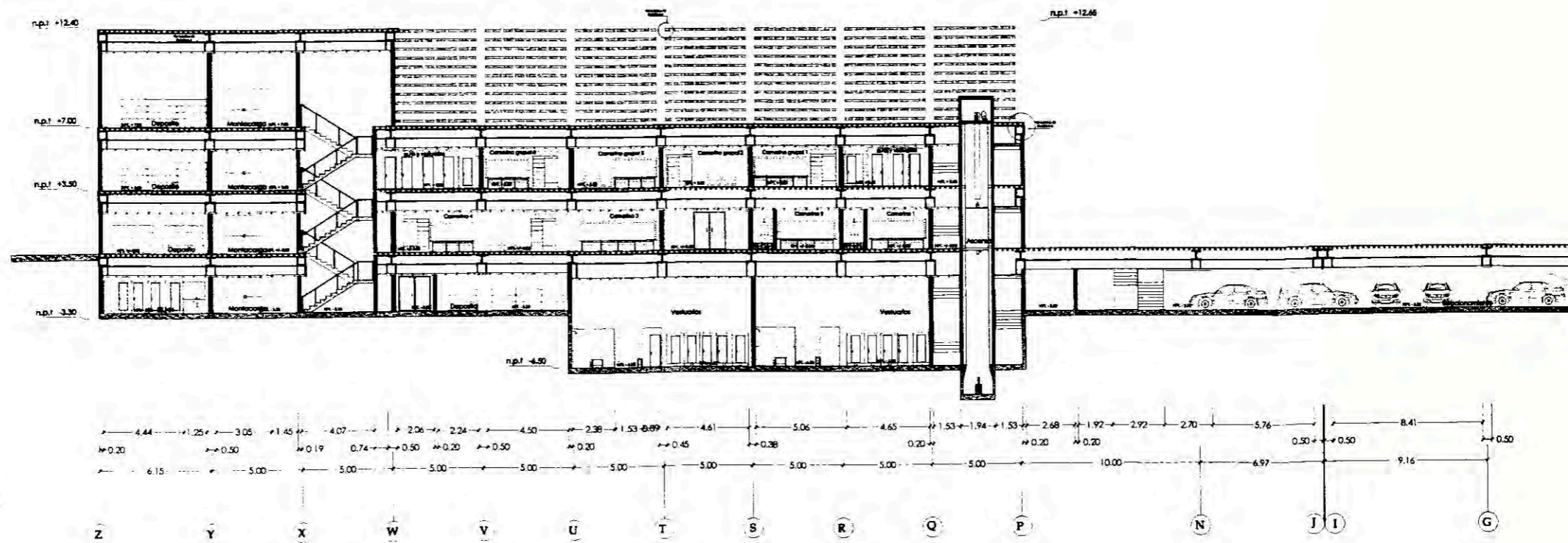

	UNIVERSIDAD NACIONAL DE INGENIERIA - FACULTAD DE ARQUITECTURA, URBANISMO Y ARTES	ASESOR Arq. LUIS SOLARI LAZARTE	BACHILLER ROSA H. PEREZ VILLANUEVA	PLANO CORTES - ZONA A CENTRO DE INNOVACION
	TESIS PARA OPTAR EL TITULO PROFESIONAL DE ARQUITECTO  PROYECTO <b>PARQUE TEMATICO DE LA CULTURA Y LAS TRADICIONES DE ICA CENTRO DE INNOVACION Y PRODUCTIVIDAD REGIONAL PARA EXPORTACION</b>	AUTORES Ing. JUAN DIAZ LUY Ing. PEDRO MOSCOSO	ESCALA 1 : 100	FECHA MAYO 2011
				16

### ELEVACION PRINCIPAL 1 - ENTRADA PRINCIPAL

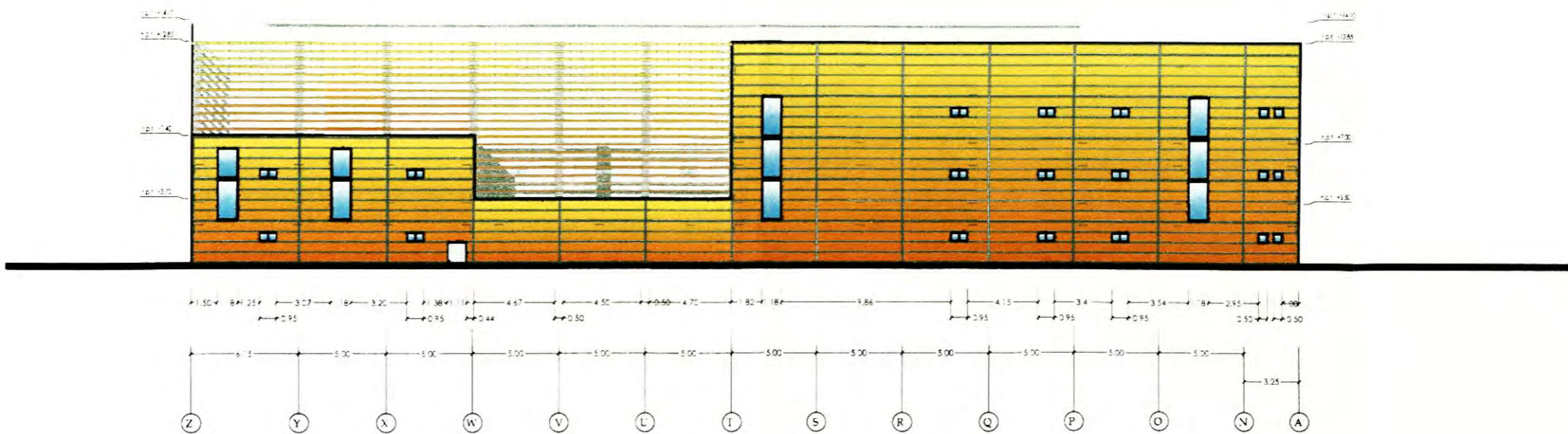
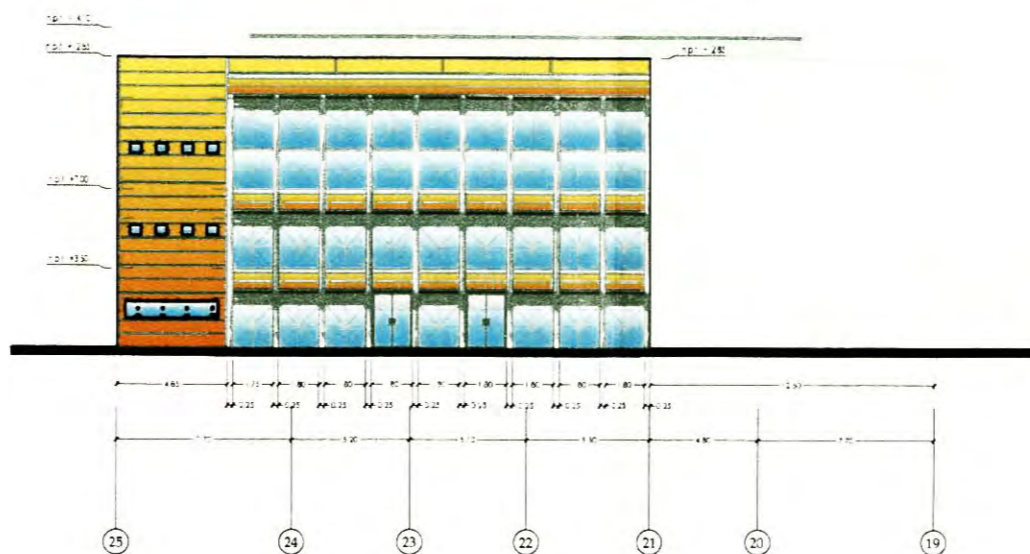

### ELEVACION LATERAL 2 - ENTRADA DE INVITADOS

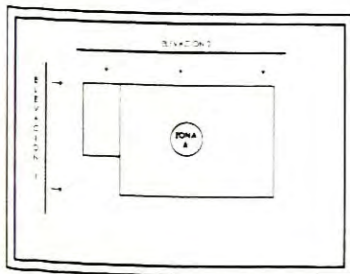

	UNIVERSIDAD NACIONAL DE INGENIERIA - FACULTAD DE ARQUITECTURA, URBANISMO Y ARTES	ASESOR Arq. LUIS SOLARI LAZARTE	BACHILLER ROSA H. PEREZ VILLANUEVA	PLANO ELEVACIONES - ZONA A CENTRO DE INNOVACION
	TESIS PARA OPTAR EL TITULO PROFESIONAL DE ARQUITECTO	ASESOR Ing. JUAN DIAZ LUY	ESCALA 1 : 100	UBICACION AV CUTERVO Y AV. TUPAC AMARU
	PROYECTO PARQUE TEMATICO DE LA CULTURA Y LAS TRADICIONES DE ICA CENTRO DE INNOVACION Y PRODUCTIVIDAD REGIONAL PARA EXPORTACION	Ing. PEDRO MOSCOSO	FECHA MAYO 2011	REGION DEPARTAMENTO PROVINCIA ICA ICA ICA
				17

### ELEVACION LATERAL 3 - ENTRADA A CAMERINOS

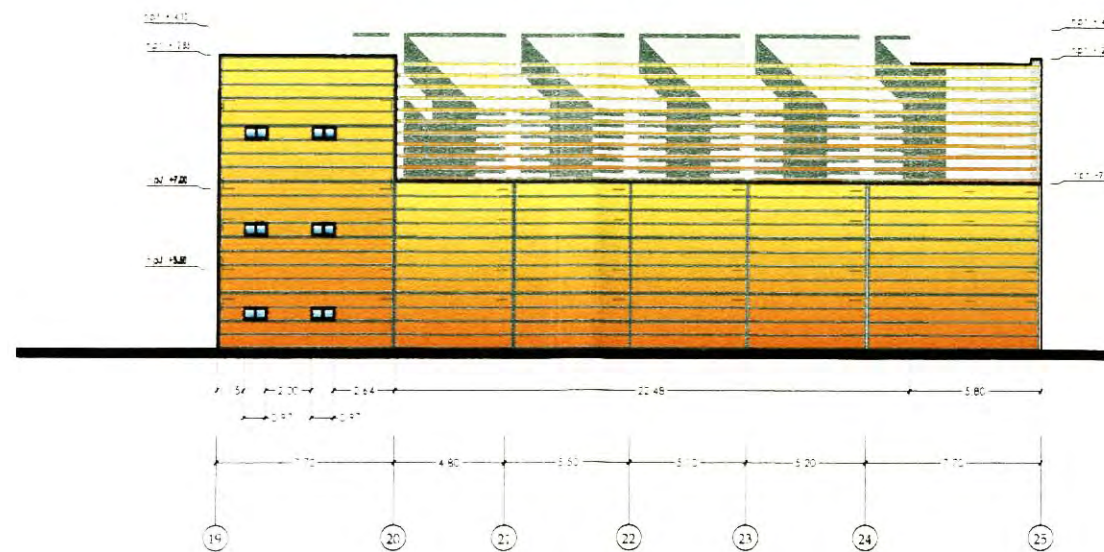
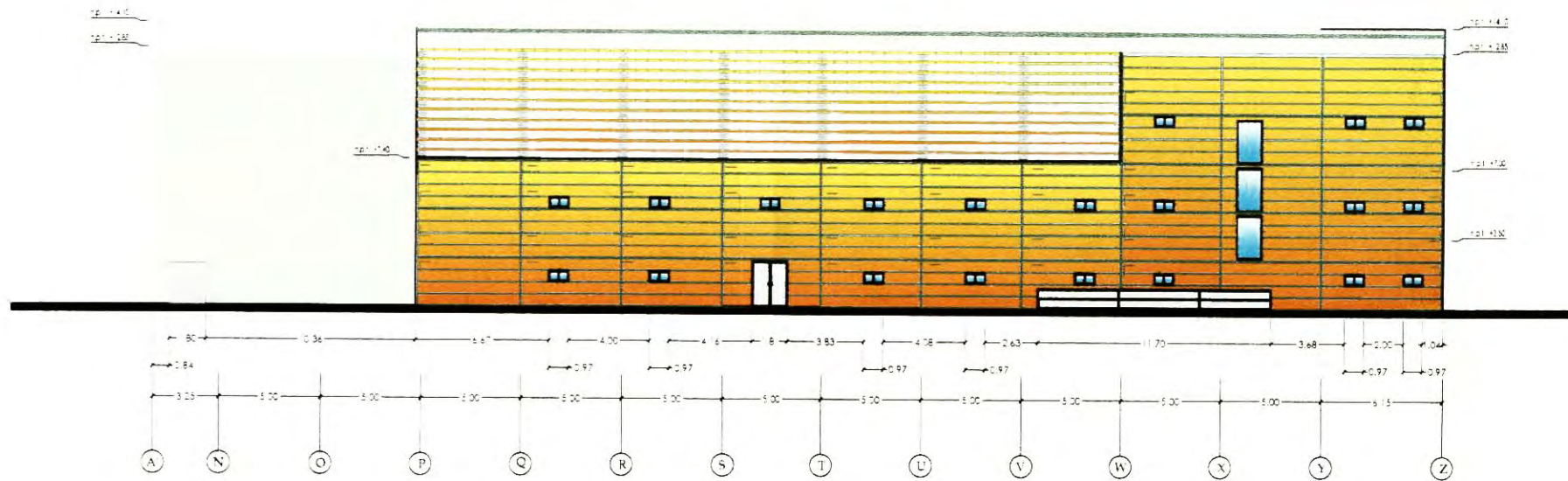

### ELEVACION POSTERIOR 4 - ESCENARIO

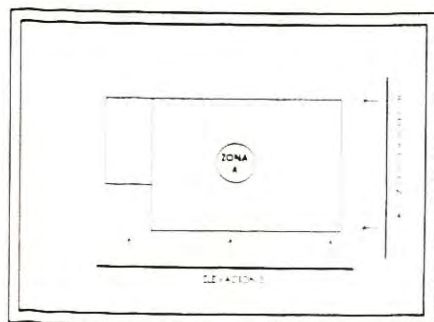

	UNIVERSIDAD NACIONAL DE INGENIERIA - FACULTAD DE ARQUITECTURA, URBANISMO Y ARTES	ANPROF Arq. LUIS SOLARI LAZARTE	BACHILLER ROSA H. PEREZ VILLANUEVA	PLANO ELEVACIONES - ZONA A CENTRO DE INNOVACION
	TESIS PARA OPTAR EL TITULO PROFESIONAL DE ARQUITECTO	ASISOPES Ing. JUAN DIAZ LUY Ing. PEDRO MOSCOSO	ESCALA 1 : 100	DIRECCION AV. CUTERVO Y AV. TUPAC AMARU
	PROYECTO PARQUE TEMÁTICO DE LA CULTURA Y LAS TRADICIONES DE ICA CENTRO DE INNOVACION Y PRODUCTIVIDAD REGIONAL PARA EXPORTACION	FECHA MAYO 2011	REGION DEPARTAMENTO PROVINCIA ICA ICA ICA	LÁMINA <b>18</b>

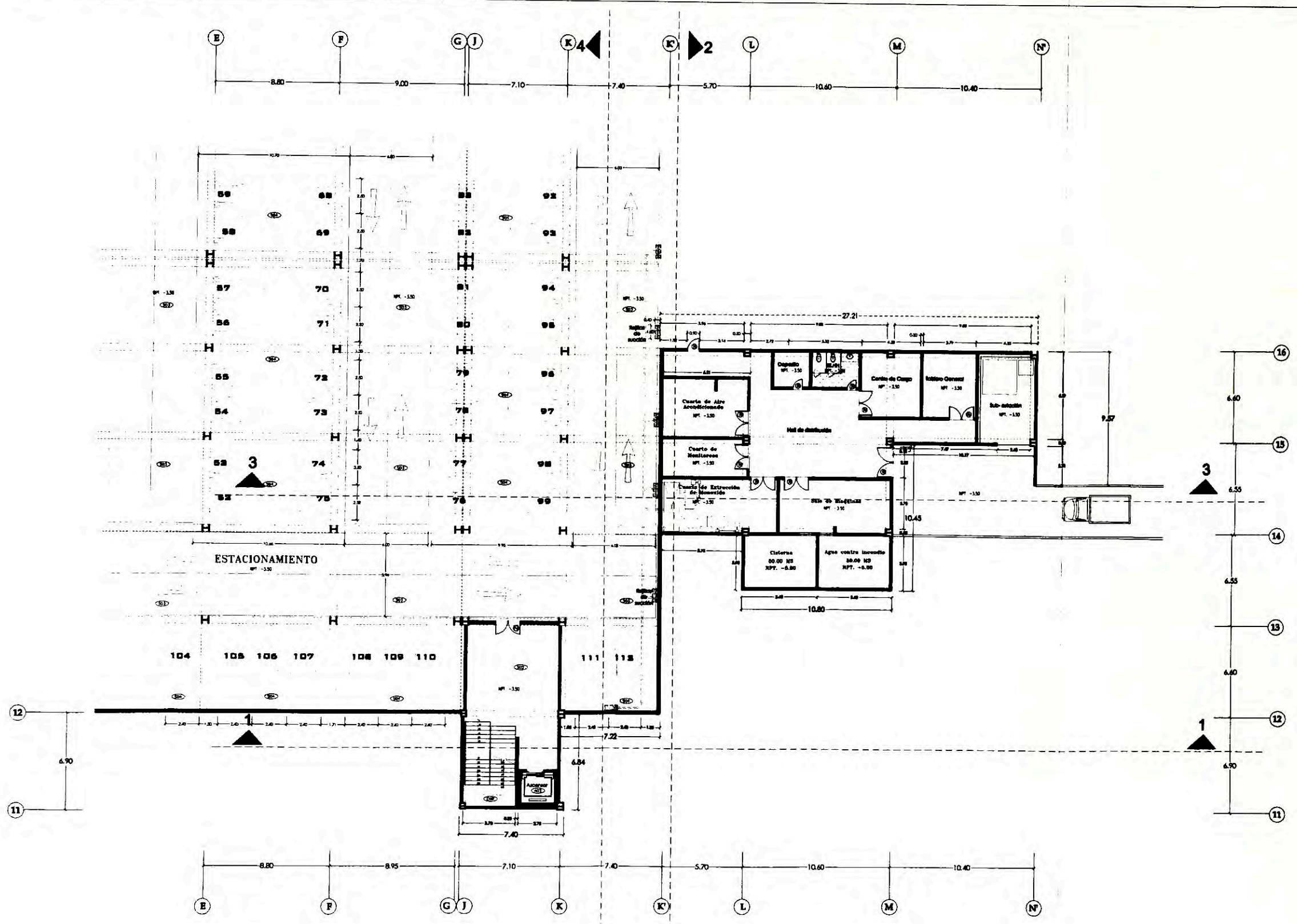

**CUADRO DE VAMOS**

TIPO	ANCHO	ALZURA	OBSERVACIONES
1) P1	0.90	2.10	CONRPLACADA
2) P2	0.70	2.10	CONRPLACADA
3) P3	1.80	2.10	CONRPLACADA
4) P4	1.80	2.40	CONRPLACADA
5) P5	1.80	2.20	CONRPLACADA
6) P6	1.80	2.10	CONRPLACADA
7) P7	2.00	2.40	CONRPLACADA
8) P8	1.00	2.10	CONRPLACADA
9) P9	2.20	2.10	CONRPLACADA
10) V1	1.80	0.90	ALUMBR
11) V2	1.80	1.20	ALUMBR
12) V3	1.80	0.90	ALUMBR
13) V4	1.20	0.60	ALUMBR
14) V5	0.60	2.70	ALUMBR
15) V6	0.75	1.40	ALUMBR
16) V7	0.75	1.80	ALUMBR
17) M1	3.00	2.30	ALUMBR
18) M2	2.50	2.30	ALUMBR
19) P1	0.70	2.10	CONRPLACADA

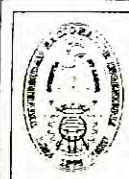

UNIVERSIDAD NACIONAL DE INGENIERIA - FACULTAD DE ARQUITECTURA, URBANISMO Y ARTES

TESIS PARA OPTAR EL TITULO PROFESIONAL DE ARQUITECTO

PROYECTO: **PARQUE TEMATICO DE LA CULTURA Y LAS TRADICIONES DE ICA CENTRO DE INNOVACION Y PRODUCTIVIDAD REGIONAL PARA EXPORTACION**

PROFESOR: **Arq. LUIS SOLARI LAZARTE**

ALUMNO: **Ing. JUAN DIAZ LUY**  
**Ing. PEDRO MOSCOSO**

PROFESORA: **ROSA H. PEREZ VILLANUEVA**

ESCALA: **1 : 100**

FECHA: **MAYO 2011**

PLANTA: **SOTANO - ZONA B CENTRO DE INNOVACION**

UBICACION: **AV CUTERVO Y AV. TUPAC AMARU**

REGION: **ICA**  
DEPARTAMENTO: **ICA**  
PROVINCIA: **ICA**

**19**

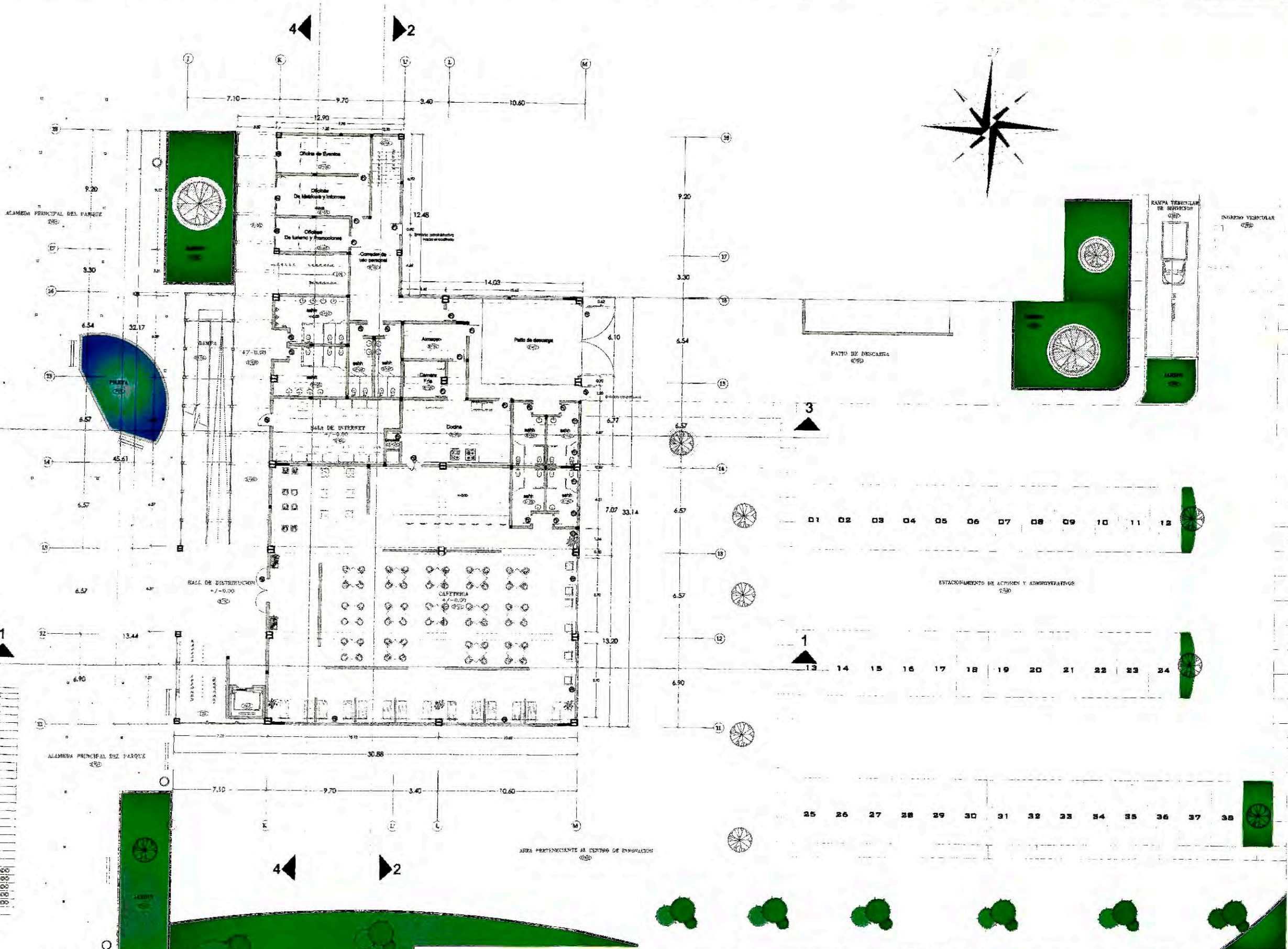

Observación	Alcornoque	Alamo	Algarrobo
1.00	0.50	0.50	0.50
1.50	0.75	0.75	0.75
2.00	1.00	1.00	1.00
2.50	1.25	1.25	1.25
3.00	1.50	1.50	1.50
3.50	1.75	1.75	1.75
4.00	2.00	2.00	2.00
4.50	2.25	2.25	2.25
5.00	2.50	2.50	2.50
5.50	2.75	2.75	2.75
6.00	3.00	3.00	3.00
6.50	3.25	3.25	3.25
7.00	3.50	3.50	3.50
7.50	3.75	3.75	3.75
8.00	4.00	4.00	4.00
8.50	4.25	4.25	4.25
9.00	4.50	4.50	4.50
9.50	4.75	4.75	4.75
10.00	5.00	5.00	5.00
10.50	5.25	5.25	5.25
11.00	5.50	5.50	5.50
11.50	5.75	5.75	5.75
12.00	6.00	6.00	6.00
12.50	6.25	6.25	6.25
13.00	6.50	6.50	6.50
13.50	6.75	6.75	6.75
14.00	7.00	7.00	7.00
14.50	7.25	7.25	7.25
15.00	7.50	7.50	7.50
15.50	7.75	7.75	7.75
16.00	8.00	8.00	8.00
16.50	8.25	8.25	8.25
17.00	8.50	8.50	8.50
17.50	8.75	8.75	8.75
18.00	9.00	9.00	9.00
18.50	9.25	9.25	9.25
19.00	9.50	9.50	9.50
19.50	9.75	9.75	9.75
20.00	10.00	10.00	10.00
20.50	10.25	10.25	10.25
21.00	10.50	10.50	10.50
21.50	10.75	10.75	10.75
22.00	11.00	11.00	11.00
22.50	11.25	11.25	11.25
23.00	11.50	11.50	11.50
23.50	11.75	11.75	11.75
24.00	12.00	12.00	12.00
24.50	12.25	12.25	12.25
25.00	12.50	12.50	12.50
25.50	12.75	12.75	12.75
26.00	13.00	13.00	13.00
26.50	13.25	13.25	13.25
27.00	13.50	13.50	13.50
27.50	13.75	13.75	13.75
28.00	14.00	14.00	14.00
28.50	14.25	14.25	14.25
29.00	14.50	14.50	14.50
29.50	14.75	14.75	14.75
30.00	15.00	15.00	15.00
30.50	15.25	15.25	15.25
31.00	15.50	15.50	15.50
31.50	15.75	15.75	15.75
32.00	16.00	16.00	16.00
32.50	16.25	16.25	16.25
33.00	16.50	16.50	16.50
33.50	16.75	16.75	16.75
34.00	17.00	17.00	17.00
34.50	17.25	17.25	17.25
35.00	17.50	17.50	17.50
35.50	17.75	17.75	17.75
36.00	18.00	18.00	18.00
36.50	18.25	18.25	18.25
37.00	18.50	18.50	18.50
37.50	18.75	18.75	18.75
38.00	19.00	19.00	19.00

UNIVERSIDAD NACIONAL DE INGENIERIA - FACULTAD DE ARQUITECTURA, URBANISMO Y ARTES  
 TESIS PARA OPTAR EL TITULO PROFESIONAL DE ARQUITECTO  
 PROYECTO: **PARQUE TEMATICO DE LA CULTURA Y LAS TRADICIONES DE ICA**  
**CENTRO DE INNOVACION Y PRODUCTIVIDAD REGIONAL PARA EXPORTACION**

ARQUITECTO: **Arq. LUIS SOLARI LAZARTE**  
 ASISTENTE: **Ing. JUAN DIAZ LUY**  
**Ing. PEDRO MOSCOSO**

INGENIERO: **ROSA H. PEREZ VILLANUEVA**  
 ESCALA: **1 : 100**  
 FECHA: **MAYO 2011**

PLANO: **1ERA PLANTA - ZONA B**  
**CENTRO DE INNOVACION**  
 UBICACION: **AV CUTERVO Y AV. TUPAC AMARU**  
 REGION : ICA  
 DEPARTAMENTO : ICA  
 PROVINCIA : ICA



NO.	ANCHO	ALTO	COMENTARIOS
1	0.90	2.10	COMBIPLACADA
2	0.90	2.10	COMBIPLACADA
3	1.80	2.10	COMBIPLACADA
4	1.80	2.40	COMBIPLACADA
5	1.80	2.20	COMBIPLACADA
6	1.80	2.10	COMBIPLACADA
7	2.00	2.40	COMBIPLACADA
8	1.00	2.10	COMBIPLACADA
9	2.20	2.10	COMBIPLACADA
10	1.20	2.40	COMBIPLACADA
11	1.80	0.90	ALUMINO
12	1.80	1.20	ALUMINO
13	1.80	0.95	ALUMINO
14	1.20	0.90	ALUMINO
15	0.60	2.70	ALUMINO
16	0.75	1.40	ALUMINO
17	0.75	2.80	ALUMINO
18	0.35	11.00	ALUMINO
19	0.35	6.00	ALUMINO
20	0.35	1.30	ALUMINO
21	1.80	1.80	ALUMINO
22	1.40	1.10	ALUMINO
23	1.00	1.10	ALUMINO
24	2.30	2.30	2 ALUMINOS
25	2.40	2.30	2 ALUMINOS
26	3.00	2.30	2 ALUMINOS
27	3.00	2.30	2 ALUMINOS
28	2.70	2.30	2 ALUMINOS
29	0.70	2.10	COMBIPLACADA

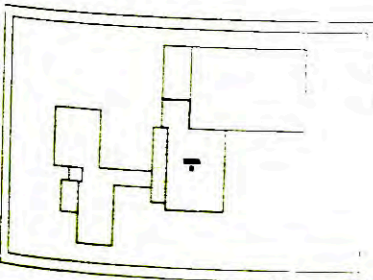
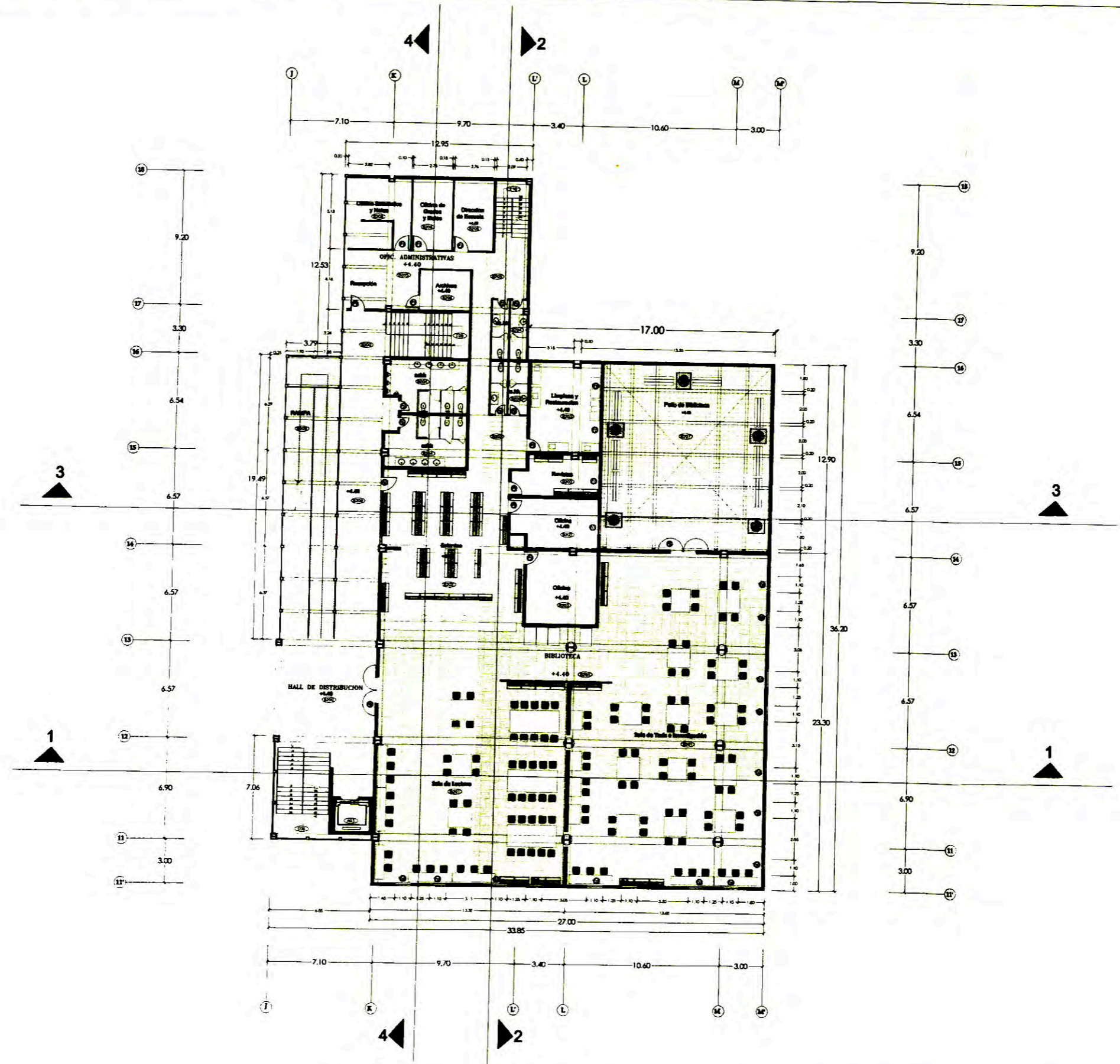

UNIVERSIDAD NACIONAL DE INGENIERIA - FACULTAD DE ARQUITECTURA, URBANISMO Y ARTES		ASESOR: Arq. LUIS SOLARI LAZARTE	BOQUELLE: ROSA H. PEREZ VILLANUEVA	PLANO: 2DA PLANTA - ZONA B CENTRO DE INNOVACION
TESIS PARA OPTAR EL TITULO PROFESIONAL DE ARQUITECTO		PROYECTO: Ing. JUAN DIAZ LUY Ing. PEDRO MOSCOSO	ESCALA: 1 : 100	UBICACION: AV CUTIERO Y AV. TUPAC AMARU
PROYECTO: PARQUE TEMATICO DE LA CULTURA Y LAS TRADICIONES DE ICA CENTRO DE INNOVACION Y PRODUCTIVIDAD REGIONAL PARA EXPORTACION		FECHA: MAYO 2011	REGION : ICA DEPARTAMENTO : ICA PROVINCIA : ICA	<b>21</b>

CUADRO DE VARIOS			
TIPO	ANCHO	ALZADA	OBSERVACIONES
1 P1	0.90	2.10	COMBARFLACADA
2 P2	0.70	2.10	COMBARFLACADA
3 P3	1.50	2.10	COMBARFLACADA
4 P4	1.80	2.40	COMBARFLACADA
5 P5	1.80	2.20	COMBARFLACADA
6 P6	1.80	2.10	COMBARFLACADA
7 P7	2.00	2.40	COMBARFLACADA
8 P8	1.00	2.10	COMBARFLACADA
9 P9	2.20	2.10	COMBARFLACADA
10 P10	1.20	2.40	COMBARFLACADA
11 V1	1.80	0.50	ALUMINO
12 V2	1.80	1.20	ALUMINO
13 V3	1.80	0.95	ALUMINO
14 V4	1.20	0.50	ALUMINO
15 V5	0.60	2.70	ALUMINO
16 V6	0.75	1.40	ALUMINO
17 V7	0.75	2.80	ALUMINO
18 V8	0.35	11.00	ALUMINO
19 V9	0.35	6.00	ALUMINO
20 V10	0.35	1.30	ALUMINO
21 V11	1.80	1.00	ALUMINO
22 V12	1.60	1.10	ALUMINO
23 M1	3.00	2.50	ALUMINO/CERIAL TEMPLADO
24 M2	2.30	2.50	ALUMINO/CERIAL TEMPLADO
25 M3	2.40	2.40	ALUMINO/CERIAL TEMPLADO
26 M4	3.00	2.40	ALUMINO/CERIAL TEMPLADO
27 M5	2.70	2.40	ALUMINO/CERIAL TEMPLADO
28 Ft	0.70	2.10	CORTAÑUECOS

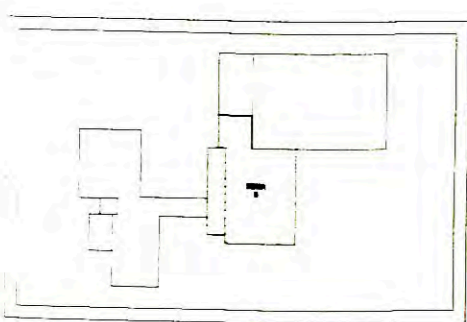
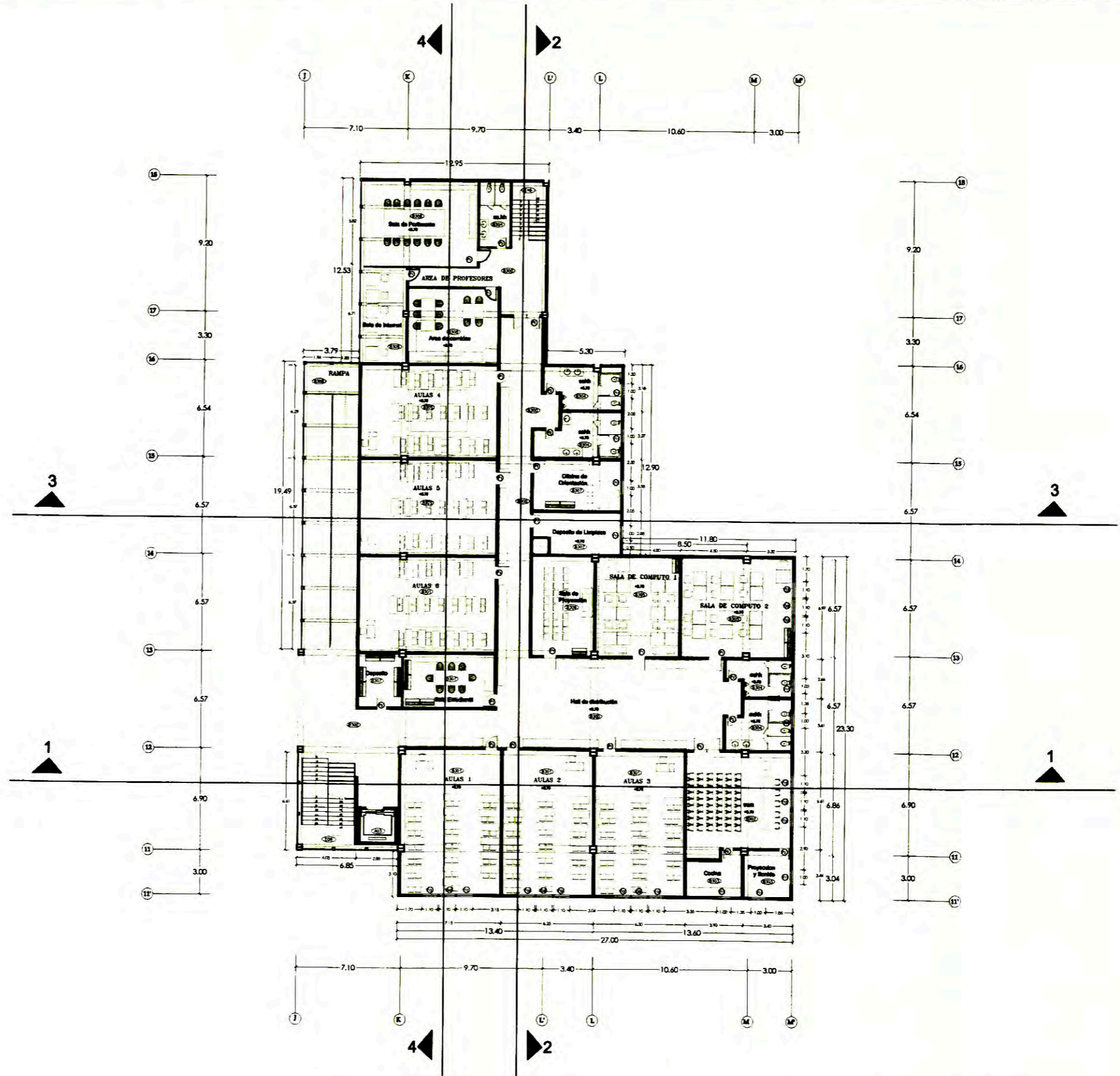

	UNIVERSIDAD NACIONAL DE INGENIERIA - FACULTAD DE ARQUITECTURA, URBANISMO Y ARTES	ARQUITECTO: Arq. LUIS SOLARI LAZARTE	INGENIERO: ROSA H. PEREZ VILLANUEVA	PLANO: 3ERA PLANTA - ZONA B CENTRO DE INNOVACION
	TESIS PARA OPTAR EL TITULO PROFESIONAL DE ARQUITECTO	INGENIERO: Ing. JUAN DIAZ LUY	ESCALA: 1 : 100	UBICACION: AV CUTERVO Y AV. TUPAC AMARU
PROYECTO: PARQUE TEMATICO DE LA CULTURA Y LAS TRADICIONES DE ICA CENTRO DE INNOVACION Y PRODUCTIVIDAD REGIONAL PARA EXPORTACION	INGENIERO: Ing. PEDRO MOSCOSO	FECHA: MAYO 2011	REGION: ICA DEPARTAMENTO: ICA PROVINCIA: ICA	LAMINA: 22

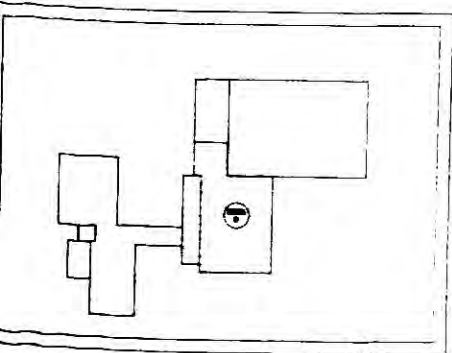
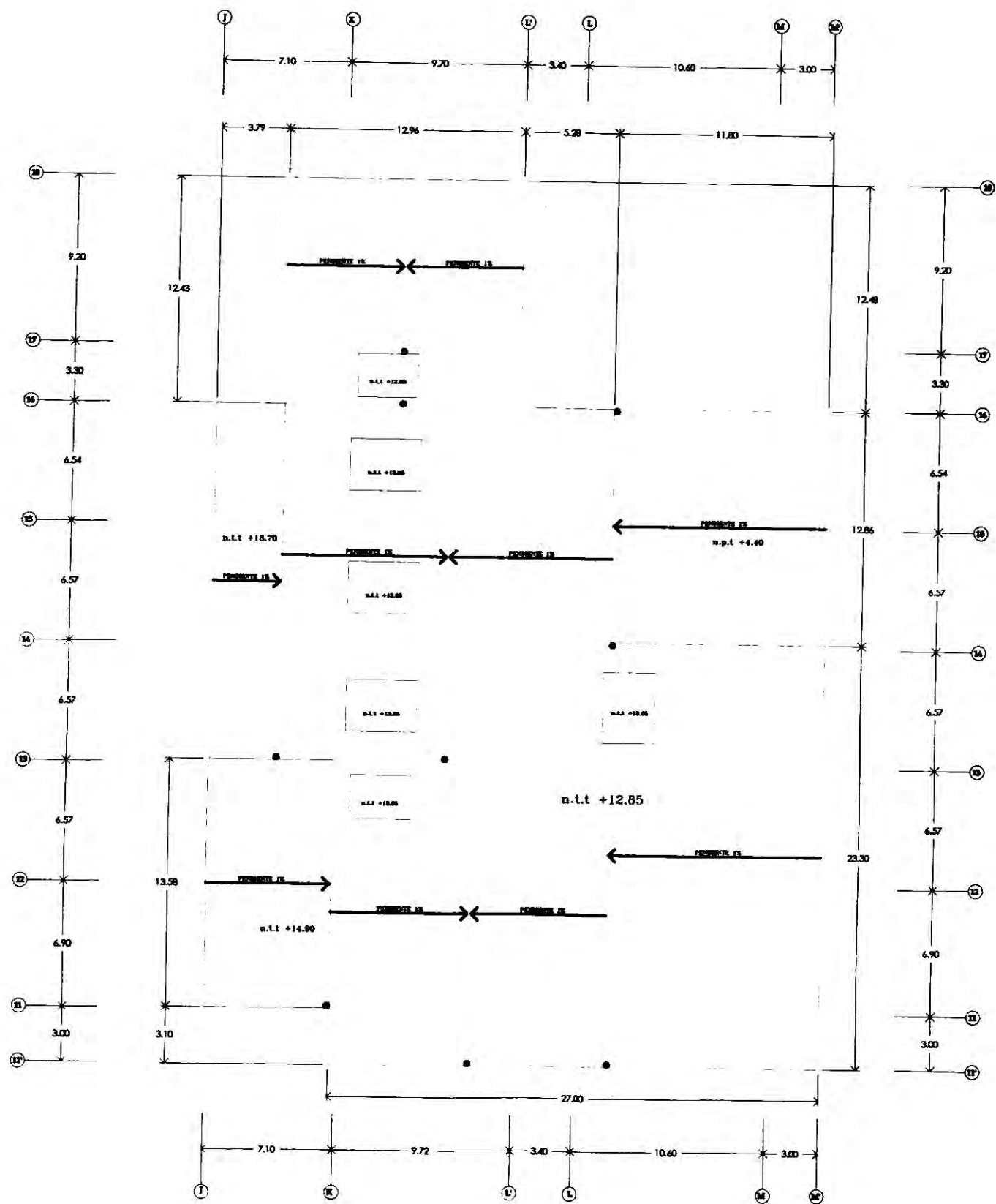

	UNIVERSIDAD NACIONAL DE INGENIERIA - FACULTAD DE ARQUITECTURA, URBANISMO Y ARTES		PROFESOR Arq. LUIS SOLARI LAZARTE	AUTORA ROSA H. PEREZ VILLANUEVA	TÍTULO PLANO DE TECHOS - ZONA B CENTRO DE INNOVACION
	TESIS PARA OPTAR EL TITULO PROFESIONAL DE ARQUITECTO		PROFESOR Ing. JUAN DIAZ LUY	ESCALA 1 : 100	UBICACION AV. CUTERVO Y AV. TUPAC AMARU
	PROYECTO PARQUE TEMATICO DE LA CULTURA Y LAS TRADICIONES DE ICA CENTRO DE INNOVACION Y PRODUCTIVIDAD REGIONAL PARA EXPORTACION		PROFESOR Ing. PEDRO MOSCOSO	FECHA MAYO 2011	REGION : ICA DEPARTAMENTO : ICA PROVINCIA : ICA

# CORTE 1-1

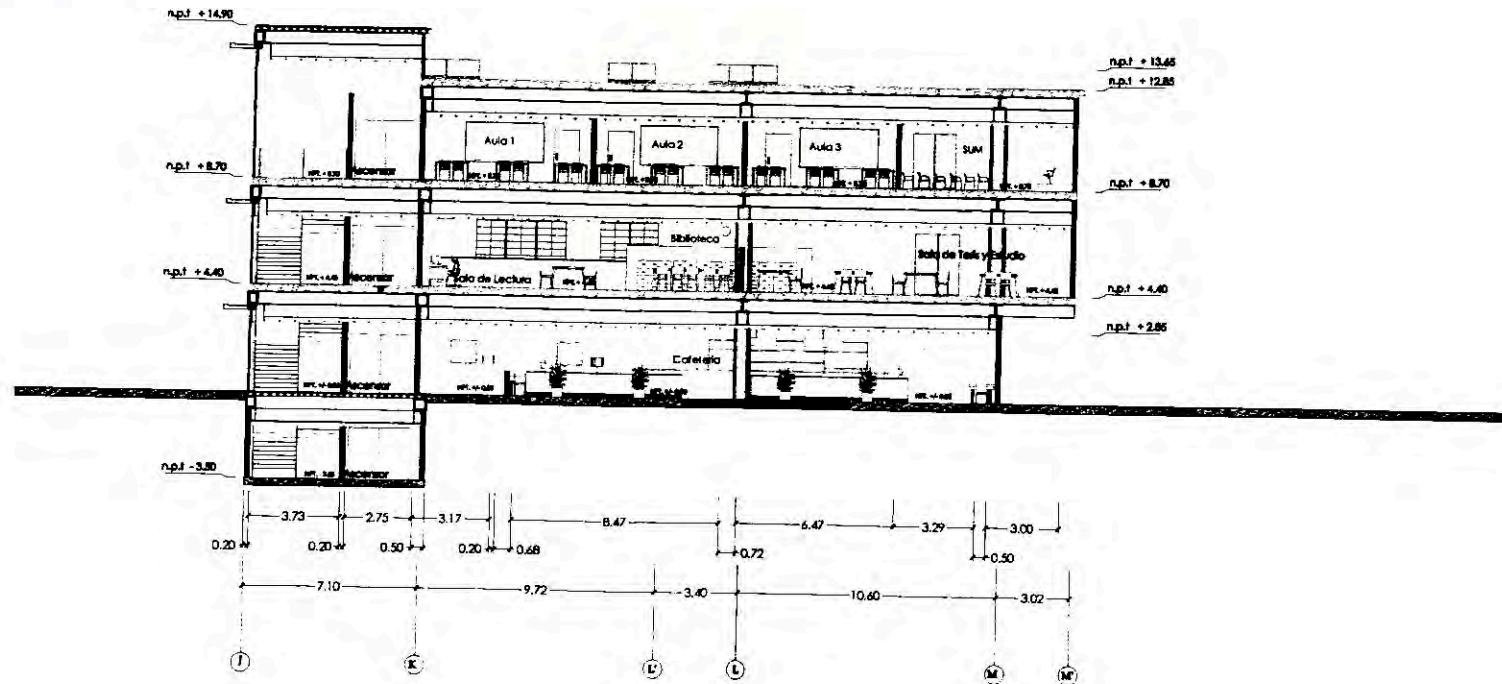

# CORTE 2-2

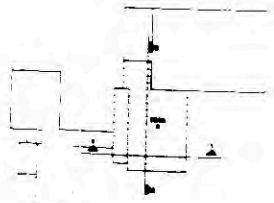
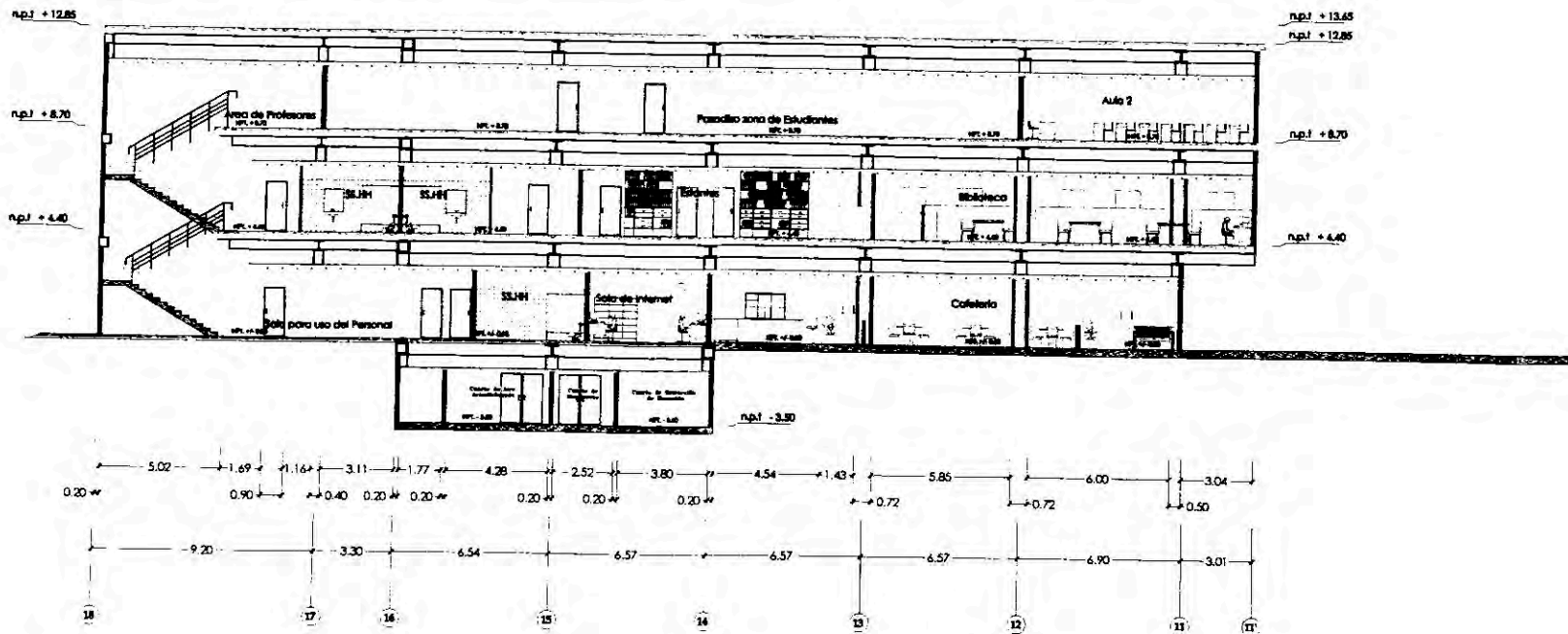

	UNIVERSIDAD NACIONAL DE INGENIERIA - FACULTAD DE ARQUITECTURA, URBANISMO Y ARTES	ASESOR: Arq. LUIS SOLARI LAZARTE	BACHILLER: ROSA H. PEREZ VILLANUEVA	PLANO: CORTES - ZONA B CENTRO DE INNOVACION
	TESIS PARA OPTAR EL TITULO PROFESIONAL DE ARQUITECTO  PROYECTO: <b>PARQUE TEMATICO DE LA CULTURA Y LAS TRADICIONES DE ICA                  CENTRO DE INNOVACION Y PRODUCTIVIDAD REGIONAL PARA EXPORTACION</b>	Ing. JUAN DIAZ LUY Ing. PEDRO MOSCOSO	ESCALA: <b>1 : 100</b>	UBICACION: AV CUTERVO Y AV. TUPAC AMARU  REGION : ICA DEPARTAMENTO : ICA PROVINCIA : ICA
		FECHA: <b>MAYO 2011</b>		

# CORTE 3-3

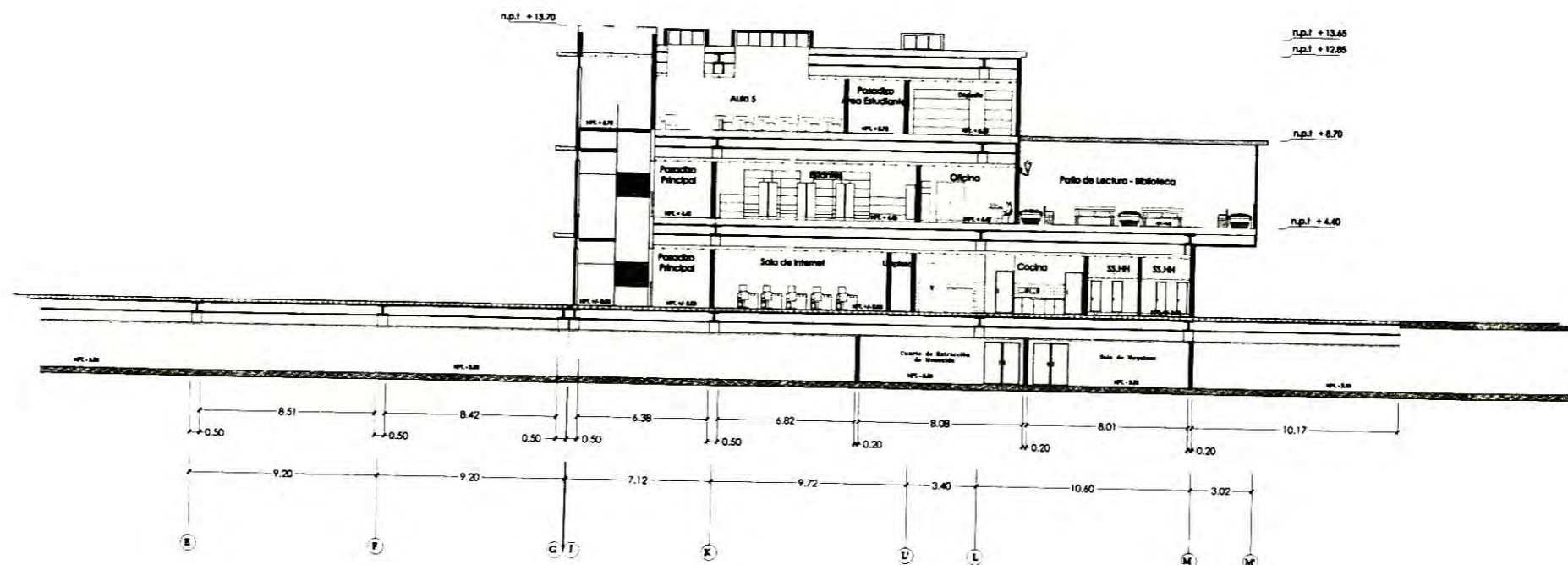

# CORTE 4-4

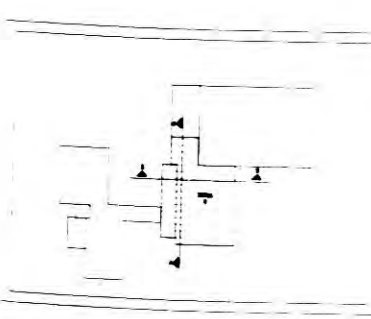
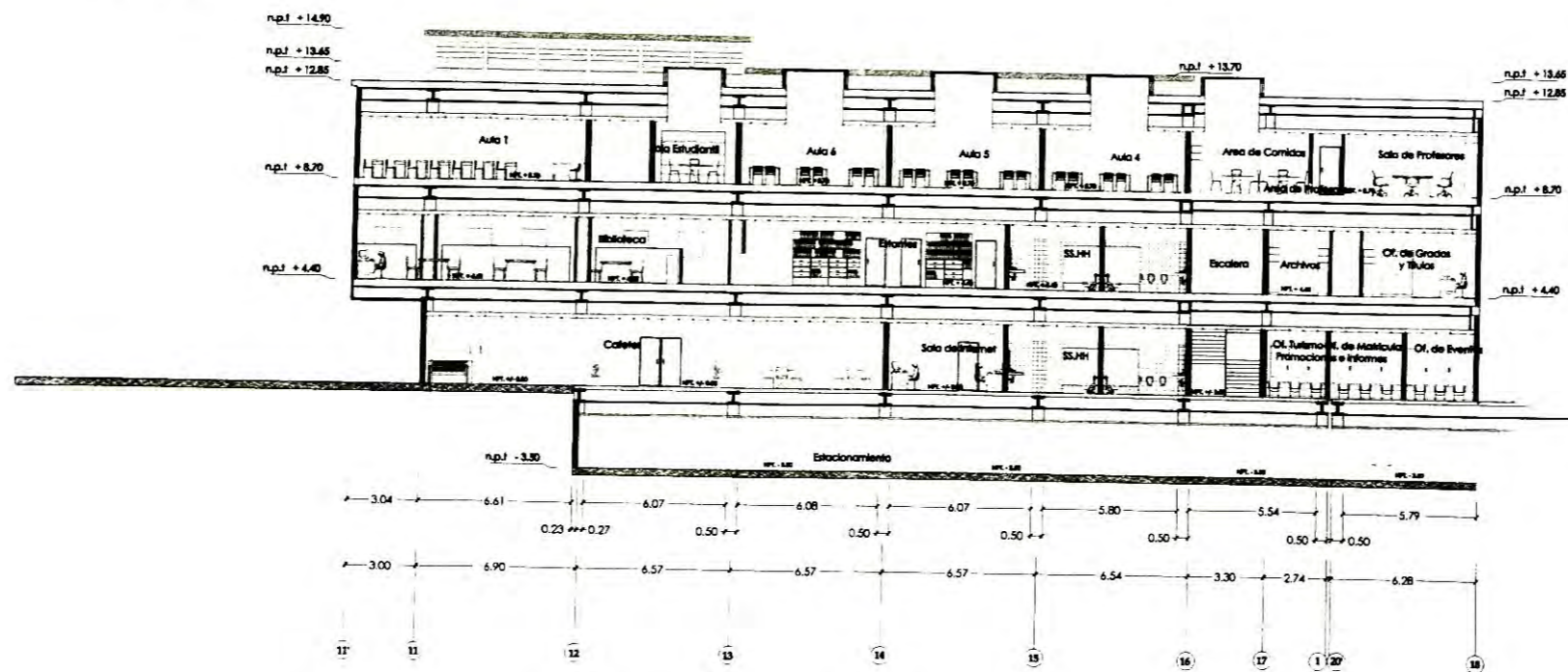

	UNIVERSIDAD NACIONAL DE INGENIERIA - FACULTAD DE ARQUITECTURA, URBANISMO Y ARTES TESIS PARA OPTAR EL TITULO PROFESIONAL DE ARQUITECTO	ASesor: Arq. LUIS SOLARI LAZARTE	BACHILLER: ROSA H. PEREZ VILLANUEVA	PLANO: CORTES - ZONA B CENTRO DE INNOVACION
	PROYECTO: PARQUE TEMATICO DE LA CULTURA Y LAS TRADICIONES DE ICA CENTRO DE INNOVACION Y PRODUCTIVIDAD REGIONAL PARA EXPORTACION	ASesores: Ing. JUAN DIAZ LUY Ing. PEDRO MOSCOSO	ESCALA: 1 : 100	UBICACION: AV CUTERVO Y AV. TUPAC AMARU
			FECHA: MAYO 2011	LAMINA: <b>25</b>

ELEVACION 1-1

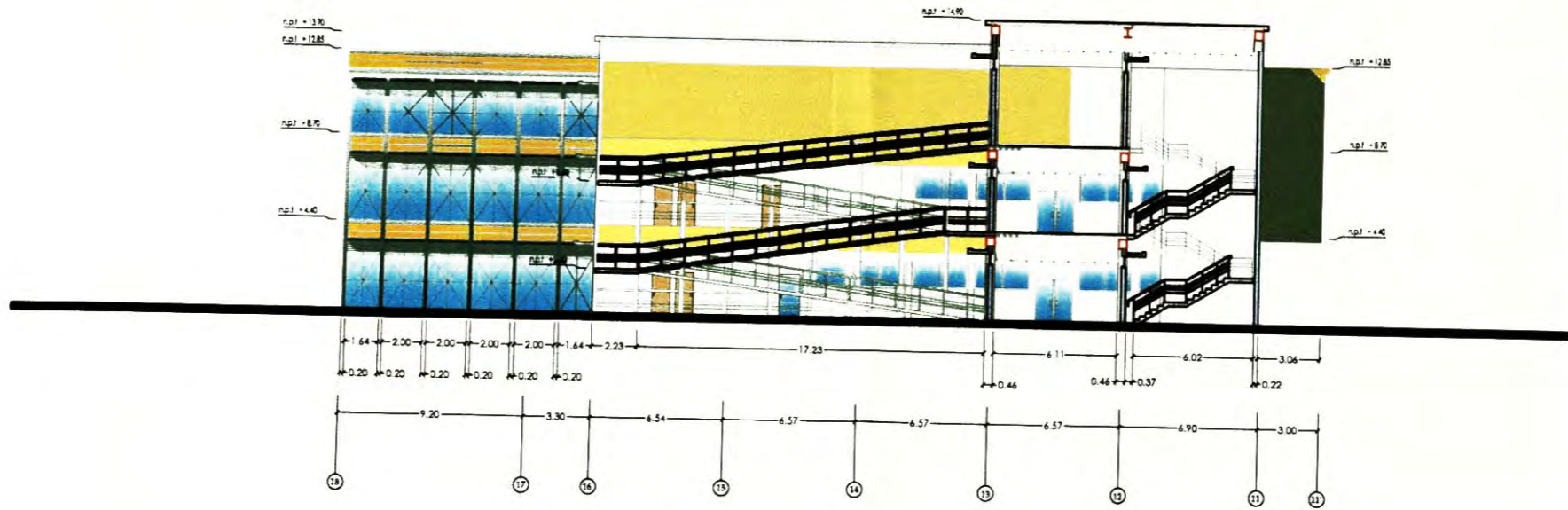

ELEVACION 2-2

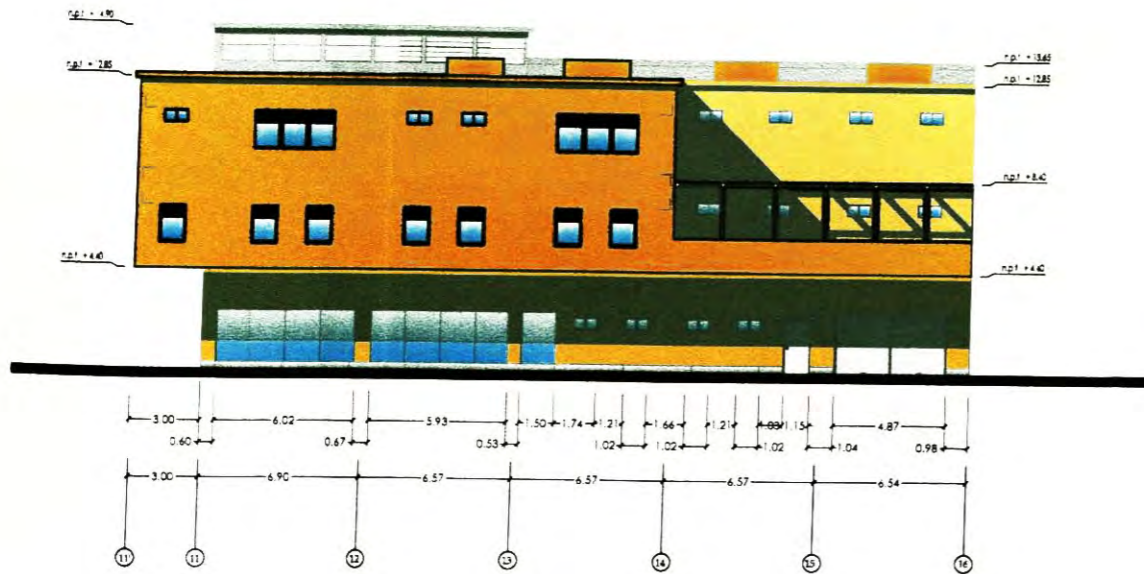

ELEVACION 3-3

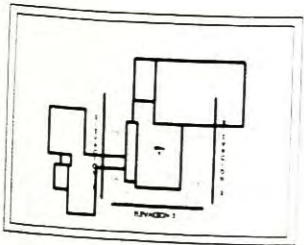
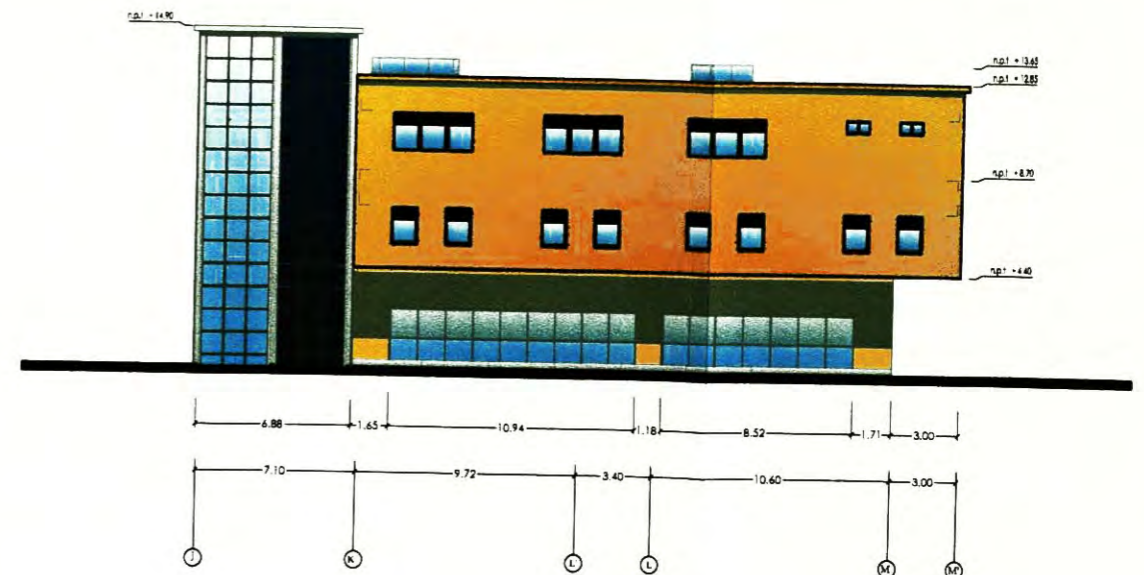

	UNIVERSIDAD NACIONAL DE INGENIERIA - FACULTAD DE ARQUITECTURA, URBANISMO Y ARTES		ASESOR: Arq. LUIS SOLARI LAZARTE	BACHILLER: ROSA H. PEREZ VILLANUEVA	PLANO: ELEVACIONES - ZONA B CENTRO DE INNOVACION
	TESIS PARA OPTAR EL TITULO PROFESIONAL DE ARQUITECTO		ASESORES: Ing. JUAN DIAZ LUY Ing. PEDRO MOSCOSO	ESCALA: 1 : 100	UBICACION: AV CUTERVO Y AV. TUPAC AMARU
	PROYECTO: PARQUE TEMATICO DE LA CULTURA Y LAS TRADICIONES DE ICA CENTRO DE INNOVACION Y PRODUCTIVIDAD REGIONAL PARA EXPORTACION		FECHA: MAYO 2011	REGION: DEPARTAMENTO: PROVINCIA: ICA ICA ICA	LAMINA: <b>26</b>

CLASIFICACION DE VAMOS		
ANCHO	ALTO	CONSTRUCCION
0.90	2.10	COMUNICADA
0.70	2.10	COMUNICADA
1.30	2.10	COMUNICADA
1.80	2.40	COMUNICADA
1.80	2.20	COMUNICADA
1.80	2.10	COMUNICADA
2.00	2.40	COMUNICADA
1.80	2.10	COMUNICADA
3.20	2.40	COMUNICADA
1.30	2.40	COMUNICADA
1.20	0.50	ALMIRIO
1.80	1.20	ALMIRIO
1.80	0.95	ALMIRIO
1.20	0.50	ALMIRIO
0.40	2.70	ALMIRIO
0.75	1.40	ALMIRIO
0.75	2.80	ALMIRIO
1.25	1.10	ALMIRIO
1.35	4.00	ALMIRIO
1.35	1.30	ALMIRIO
0.80	1.00	ALMIRIO
0.80	1.10	ALMIRIO
3.00	2.50	ALMIRIO
2.30	2.30	ALMIRIO
2.40	2.40	ALMIRIO
3.00	2.40	ALMIRIO
2.70	2.40	ALMIRIO
0.70	2.10	COMUNICADA

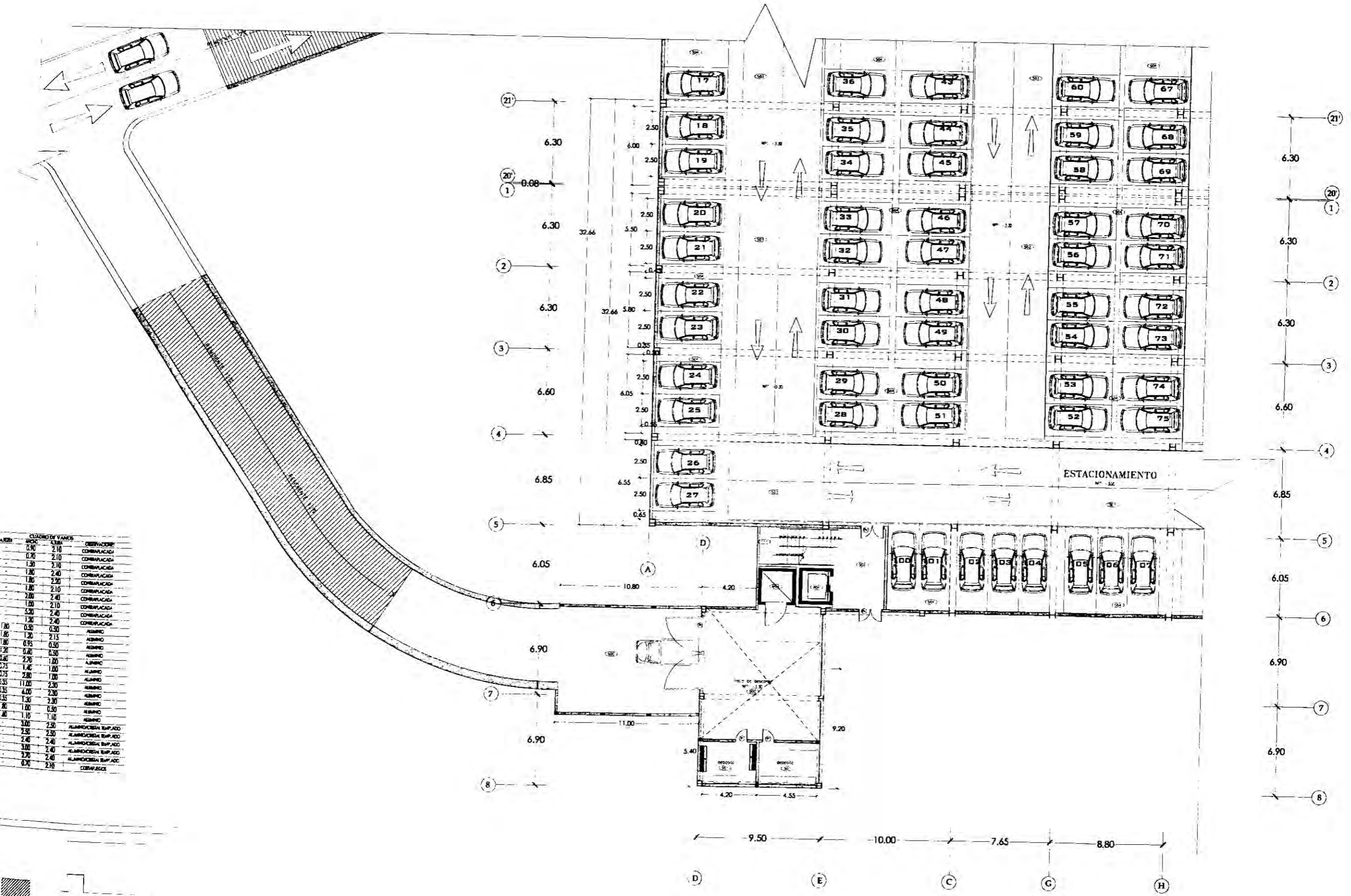

UNIVERSIDAD NACIONAL DE INGENIERIA - FACULTAD DE ARQUITECTURA, URBANISMO Y ARTES  
 TESIS PARA OPTAR EL TITULO PROFESIONAL DE ARQUITECTO  
 PROYECTO: **PARQUE TEMATICO DE LA CULTURA Y LAS TRADICIONES DE ICA  
 CENTRO DE INNOVACION Y PRODUCTIVIDAD REGIONAL PARA EXPORTACION**

AUTORIZADO:  
 Arq. LUIS SOLARI LAZARTE  
 ASISTENTE:  
 Ing. JUAN DIAZ LUY  
 Ing. PEDRO MOSCOSO

BACHILLER:  
 ROSA H. PEREZ VILLANUEVA  
 ESCALA:  
 1 : 100  
 FECHA:  
 MAYO 2011

PLANO:  
**SOTANO - ZONA C  
 CENTRO DE INNOVACION**  
 UBICACION:  
 AV CUTERVO Y AV. TUPAC AMARU  
 REGION : ICA  
 DEPARTAMENTO : ICA  
 PROVINCIA : ICA

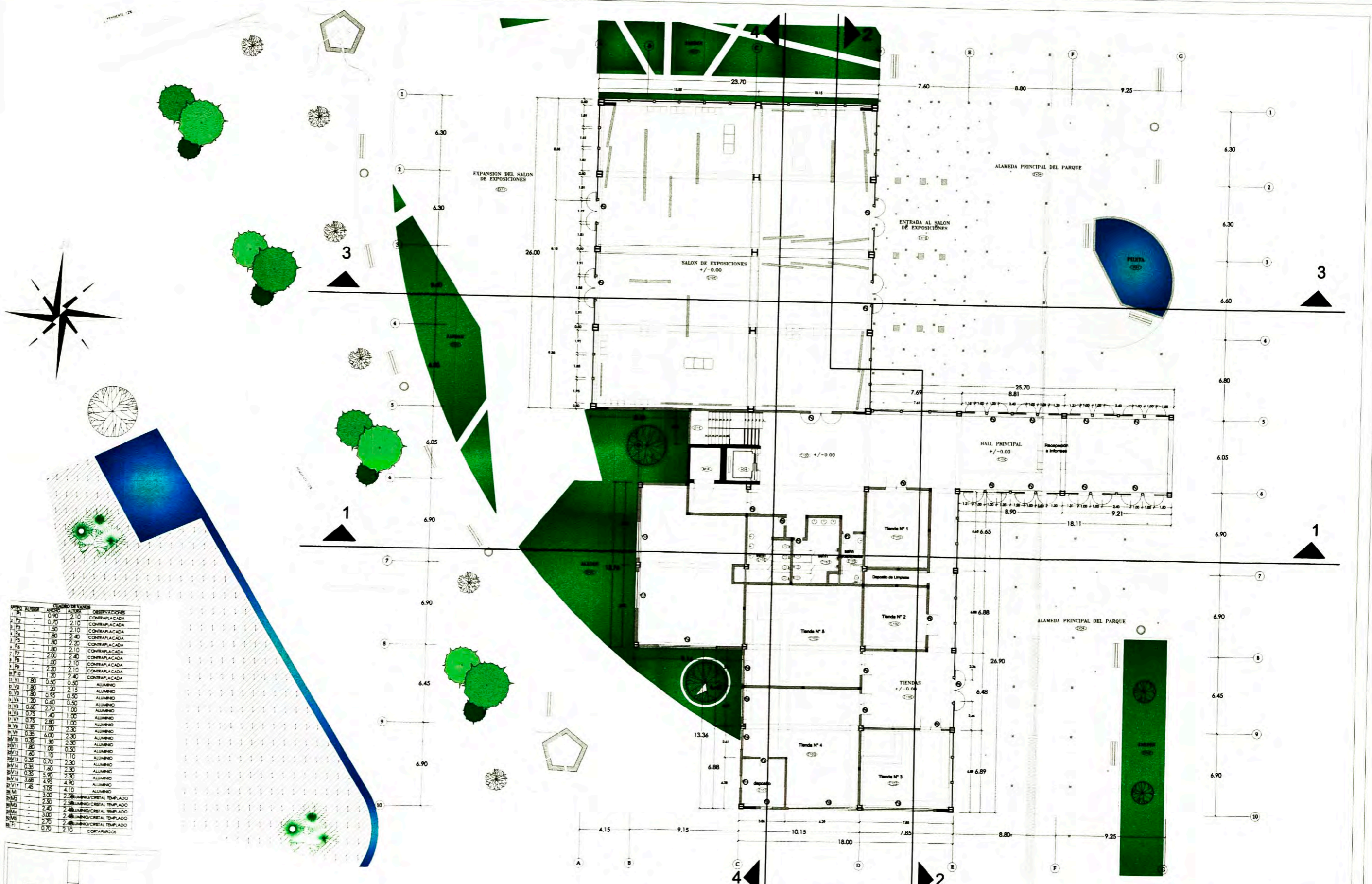

**CUADRO DE VANDOS**

NUMERO	ANCHO	ALTEZA	OBSERVACIONES
1 P1	0.90	2.10	CONTRAPLACADA
2 P2	0.70	2.10	CONTRAPLACADA
3 P3	1.50	2.10	CONTRAPLACADA
4 P4	1.80	2.40	CONTRAPLACADA
5 P5	1.80	2.20	CONTRAPLACADA
6 P6	1.80	2.10	CONTRAPLACADA
7 P7	2.00	2.10	CONTRAPLACADA
8 P8	1.00	2.40	CONTRAPLACADA
9 P9	2.20	2.10	CONTRAPLACADA
10 P10	1.20	2.40	CONTRAPLACADA
11 V1	1.80	0.50	ALUMINIO
12 V2	1.80	1.20	ALUMINIO
13 V3	1.80	0.95	ALUMINIO
14 V4	1.20	0.50	ALUMINIO
15 V5	0.60	2.70	ALUMINIO
16 V6	0.75	1.40	ALUMINIO
17 V7	0.75	2.80	ALUMINIO
18 V8	0.35	11.00	ALUMINIO
19 V9	0.35	6.00	ALUMINIO
20 V10	0.35	1.30	ALUMINIO
21 V11	1.80	1.00	ALUMINIO
22 V12	1.60	1.10	ALUMINIO
23 V13	0.35	0.70	ALUMINIO
24 V14	0.35	1.60	ALUMINIO
25 V15	0.35	5.90	ALUMINIO
26 V16	3.68	4.95	ALUMINIO
27 V17	1.45	3.05	ALUMINIO
28 V18	3.00	2.30	ALUMINIO
29 V19	2.50	2.30	ALUMINIO
30 V20	2.40	2.30	ALUMINIO
31 V21	3.00	2.30	ALUMINIO
32 V22	2.70	2.30	ALUMINIO
33 V23	0.70	2.10	CONTRAPLACADA

	UNIVERSIDAD NACIONAL DE INGENIERIA - FACULTAD DE ARQUITECTURA, URBANISMO Y ARTES		ASESOR: Arq. LUIS SOLARI LAZARTE	BACHILLER: ROSA H. PEREZ VILLANUEVA	PLANO: 1ERA PLANTA - ZONA C CENTRO DE INNOVACION
	TESIS PARA OPTAR EL TITULO PROFESIONAL DE ARQUITECTO		ASESORES: Ing. JUAN DIAZ LUY Ing. PEDRO MOSCOSO	ESCALA: 1 : 100	UBICACION: AV CUTERVO Y AV. TUPAC AMARU
	PROYECTO: <b>PARQUE TEMATICO DE LA CULTURA Y LAS TRADICIONES DE ICA CENTRO DE INNOVACION Y PRODUCTIVIDAD REGIONAL PARA EXPORTACION</b>		FECHA: MAYO 2011	REGION : ICA DEPARTAMENTO : ICA PROVINCIA : ICA	LAMINA: <b>28</b>



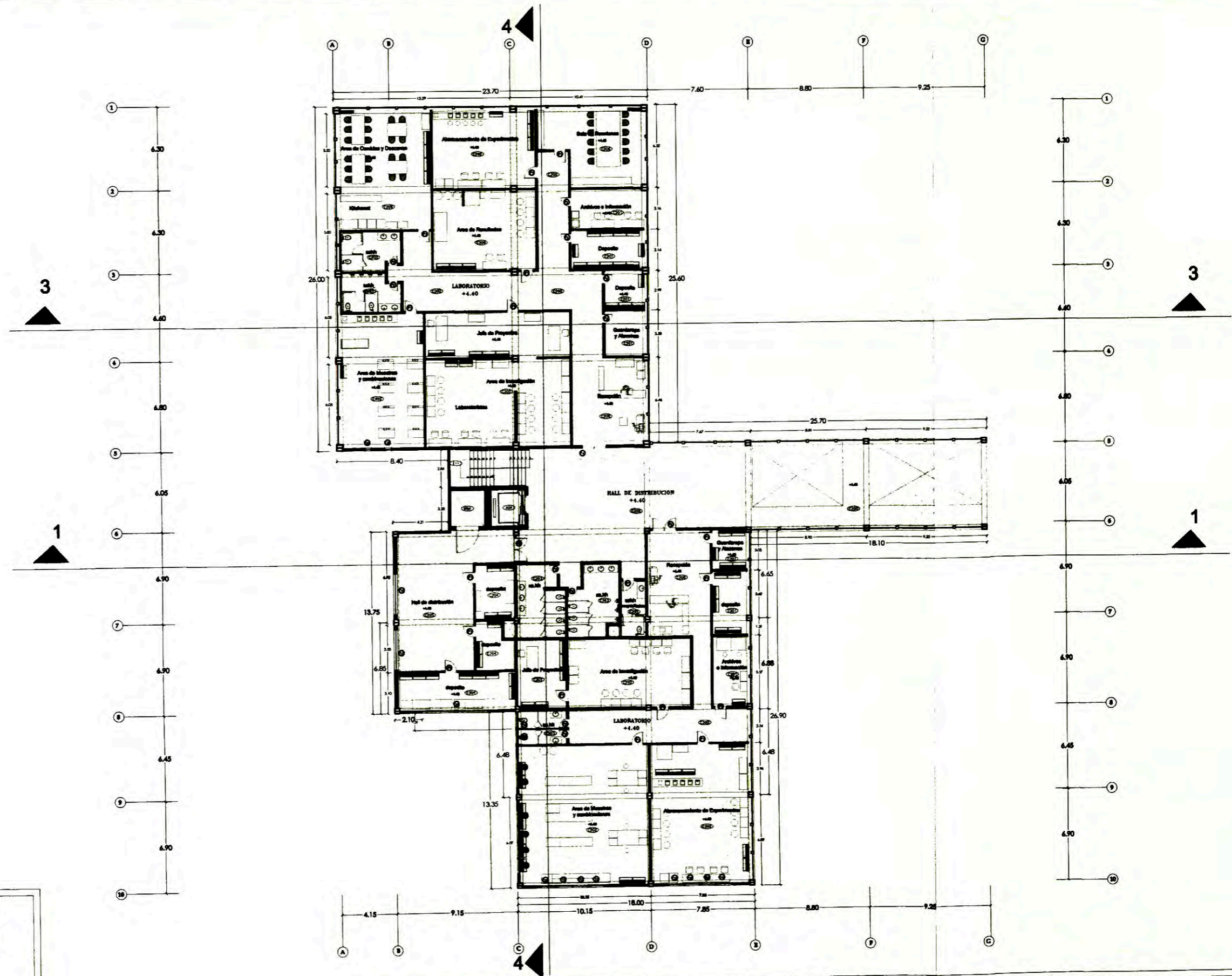
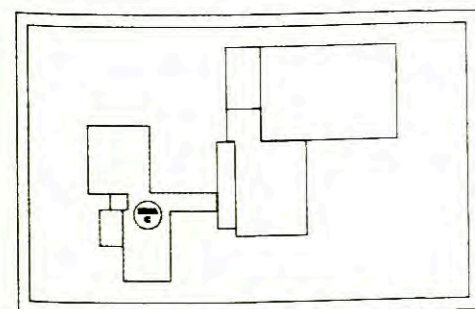

NO.	ANCHO	ALTO	ALTO	OBSERVACIONES
1 P1	-	0.90	2.10	CONTRAPLACADA
2 P2	-	0.70	2.10	CONTRAPLACADA
3 P3	-	1.30	2.10	CONTRAPLACADA
4 P4	-	1.80	2.40	CONTRAPLACADA
5 P5	-	1.80	2.20	CONTRAPLACADA
6 P6	-	1.80	2.10	CONTRAPLACADA
7 P7	-	2.00	2.40	CONTRAPLACADA
8 P8	-	1.00	2.10	CONTRAPLACADA
9 P9	-	2.20	2.10	CONTRAPLACADA
10 P10	-	1.20	2.40	CONTRAPLACADA
11 V1	1.80	0.90	0.90	ALUMINO
12 V2	1.80	1.20	2.15	ALUMINO
13 V3	1.80	0.95	0.90	ALUMINO
14 V4	1.20	0.60	0.50	ALUMINO
15 V5	0.60	2.70	1.00	ALUMINO
16 V6	0.75	1.40	1.00	ALUMINO
17 V7	0.75	2.80	1.00	ALUMINO
18 V8	0.35	11.00	2.30	ALUMINO
19 V9	0.35	6.00	2.30	ALUMINO
20 V10	0.35	1.30	2.30	ALUMINO
21 V11	1.80	1.00	0.50	ALUMINO
22 V12	1.80	1.10	1.10	ALUMINO
23 V13	0.35	0.70	2.30	ALUMINO
24 V14	0.35	1.60	2.30	ALUMINO
25 V15	0.35	5.90	2.30	ALUMINO
26 V16	3.48	4.95	4.90	ALUMINO
27 V17	1.45	3.05	4.10	ALUMINO
28 V18	2.40	0.90	0.90	ALUMINO
29 M1	-	3.00	2.50	ALUMINO/CRISTAL TEMPLADO
30 M2	-	2.50	2.50	ALUMINO/CRISTAL TEMPLADO
31 M3	-	2.40	2.40	ALUMINO/CRISTAL TEMPLADO
32 M4	-	3.00	2.40	ALUMINO/CRISTAL TEMPLADO
33 M5	-	2.70	2.40	ALUMINO/CRISTAL TEMPLADO
34 FI	-	0.70	2.10	CORTAFUEGOS

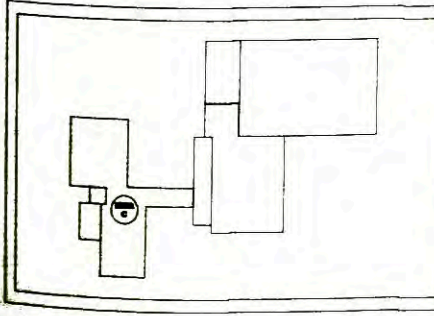
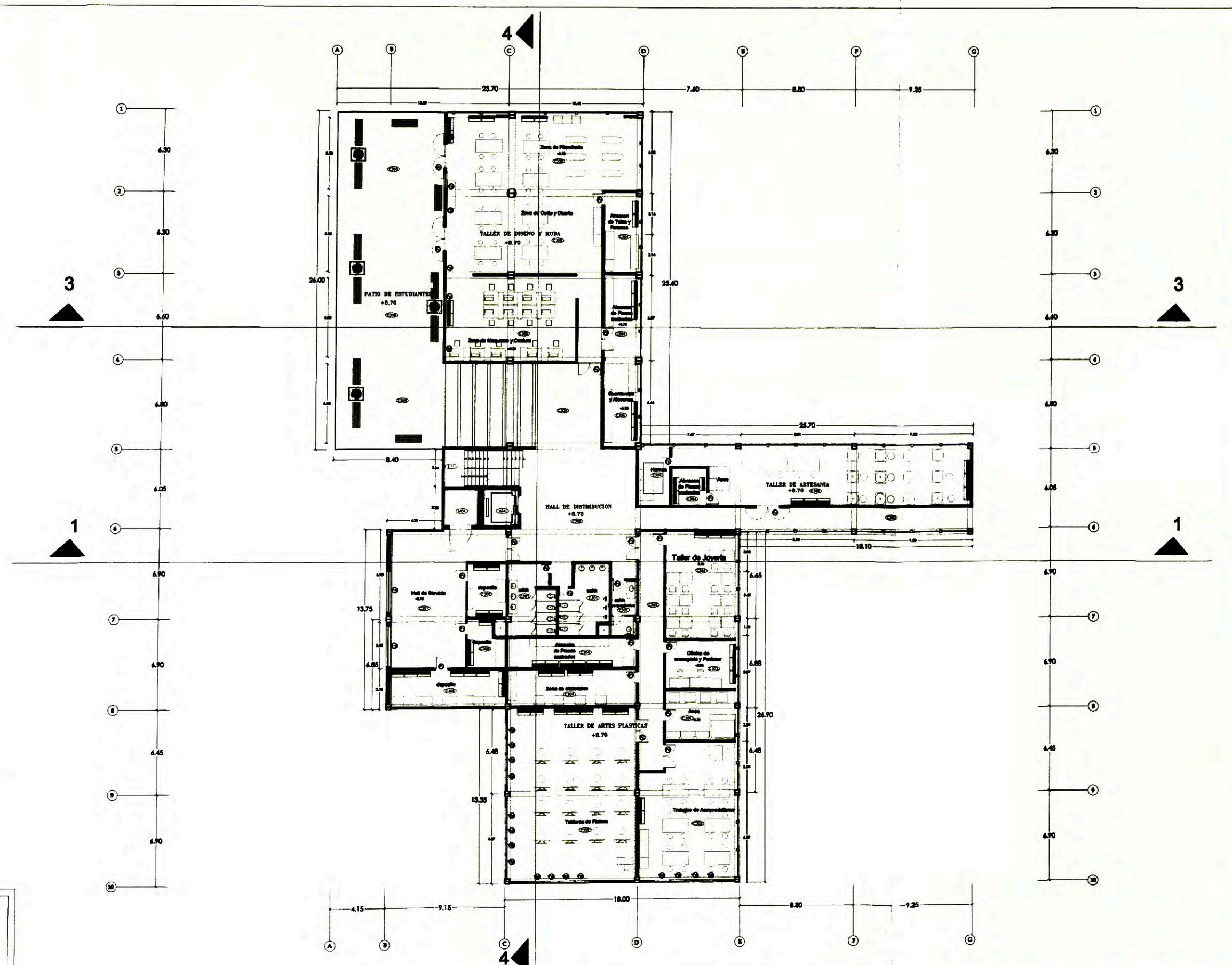

	UNIVERSIDAD NACIONAL DE INGENIERIA - FACULTAD DE ARQUITECTURA, URBANISMO Y ARTES		AUTOR: <b>Arq. LUIS SOLARI LAZARTE</b>	BACHILLER: <b>ROSA H. PEREZ VILLANUEVA</b>	PLANOS: <b>2DA PLANTA - ZONA C</b> <b>CENTRO DE INNOVACION</b>
	TESIS PARA OPTAR EL TITULO PROFESIONAL DE ARQUITECTO		DIRECTOR: <b>Ing. JUAN DIAZ LUY</b> <b>Ing. PEDRO MOSCOSO</b>	ESCALA: <b>1 : 100</b>	UBICACION: <b>AV CUTERVO Y AV. TUPAC AMARU</b>
PROYECTO: <b>PARQUE TEMATICO DE LA CULTURA Y LAS TRADICIONES DE ICA</b> <b>CENTRO DE INNOVACION Y PRODUCTIVIDAD REGIONAL PARA EXPORTACION</b>		FECHA: <b>MAYO 2011</b>		REGION : ICA DEPARTAMENTO : ICA PROVINCIA : ICA	<b>29</b>

GRUPO	ALUMNO	ANCHO	ALTEZA	OBSERVACIONES
1/P1	-	0.90	2.10	CONTRAPLACADA
2/P2	-	0.70	2.10	CONTRAPLACADA
3/P3	-	1.30	2.10	CONTRAPLACADA
4/P4	-	1.80	2.40	CONTRAPLACADA
5/P5	-	1.80	2.20	CONTRAPLACADA
6/P6	-	1.80	2.10	CONTRAPLACADA
7/P7	-	2.00	2.40	CONTRAPLACADA
8/P8	-	1.00	2.10	CONTRAPLACADA
9/P9	-	2.20	2.10	CONTRAPLACADA
10/P10	-	1.20	2.40	CONTRAPLACADA
11/V1	1.80	0.50	0.30	ALUMINO
12/V2	1.80	1.20	2.15	ALUMINO
13/V3	1.80	0.95	0.50	ALUMINO
14/V4	1.20	0.60	0.30	ALUMINO
15/V5	0.60	2.70	1.00	ALUMINO
16/V6	0.75	1.40	1.00	ALUMINO
17/V7	0.75	2.80	1.00	ALUMINO
18/V8	0.35	11.00	2.30	ALUMINO
19/V9	0.35	6.00	2.30	ALUMINO
20/V10	0.35	1.30	2.30	ALUMINO
21/V11	1.80	1.00	0.30	ALUMINO
22/V12	1.80	1.10	1.10	ALUMINO
23/V13	0.35	0.70	2.30	ALUMINO
24/V14	0.35	1.40	2.30	ALUMINO
25/V15	0.35	5.90	2.30	ALUMINO
26/V16	3.68	4.95	4.90	ALUMINO
27/V17	1.45	3.05	4.10	ALUMINO
28/V18	2.40	0.50	0.50	ALUMINO
29/MI	-	3.00	2.30	ALUMINO CRISTAL TEMPLADO
30/MI	-	2.50	2.30	ALUMINO CRISTAL TEMPLADO
31/MI	-	2.40	2.40	ALUMINO CRISTAL TEMPLADO
32/MI	-	3.00	2.40	ALUMINO CRISTAL TEMPLADO
33/MI	-	2.70	2.40	ALUMINO CRISTAL TEMPLADO
34/FI	-	0.70	2.10	CORSAFUECOS



	UNIVERSIDAD NACIONAL DE INGENIERIA - FACULTAD DE ARQUITECTURA, URBANISMO Y ARTES		AUTOR: <b>Arq. LUIS SOLARI LAZARTE</b>	INGENIERO: <b>ROSA H. PEREZ VILLANUEVA</b>	PLANO: <b>3ERA PLANTA - ZONA C</b>
	TESIS PARA OPTAR EL TITULO PROFESIONAL DE ARQUITECTO		AUTOR: <b>Ing. JUAN DIAZ LUY</b>	ESCALA: <b>1 : 100</b>	UBICACION: <b>AV CUTERVO Y AV. TUPAC AMARU</b>
	PROYECTO: <b>PARQUE TEMATICO DE LA CULTURA Y LAS TRADICIONES DE ICA</b> <b>CENTRO DE INNOVACION Y PRODUCTIVIDAD REGIONAL PARA EXPORTACION</b>		AUTOR: <b>Ing. PEDRO MOSCOSO</b>	FECHA: <b>MAYO 2011</b>	REGION : ICA DEPARTAMENTO : ICA PROVINCIA : ICA

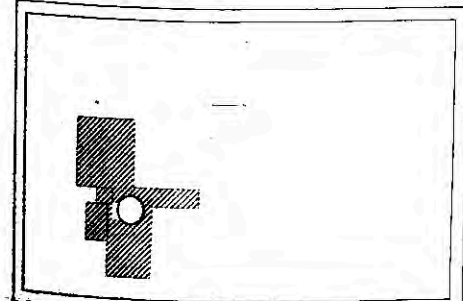
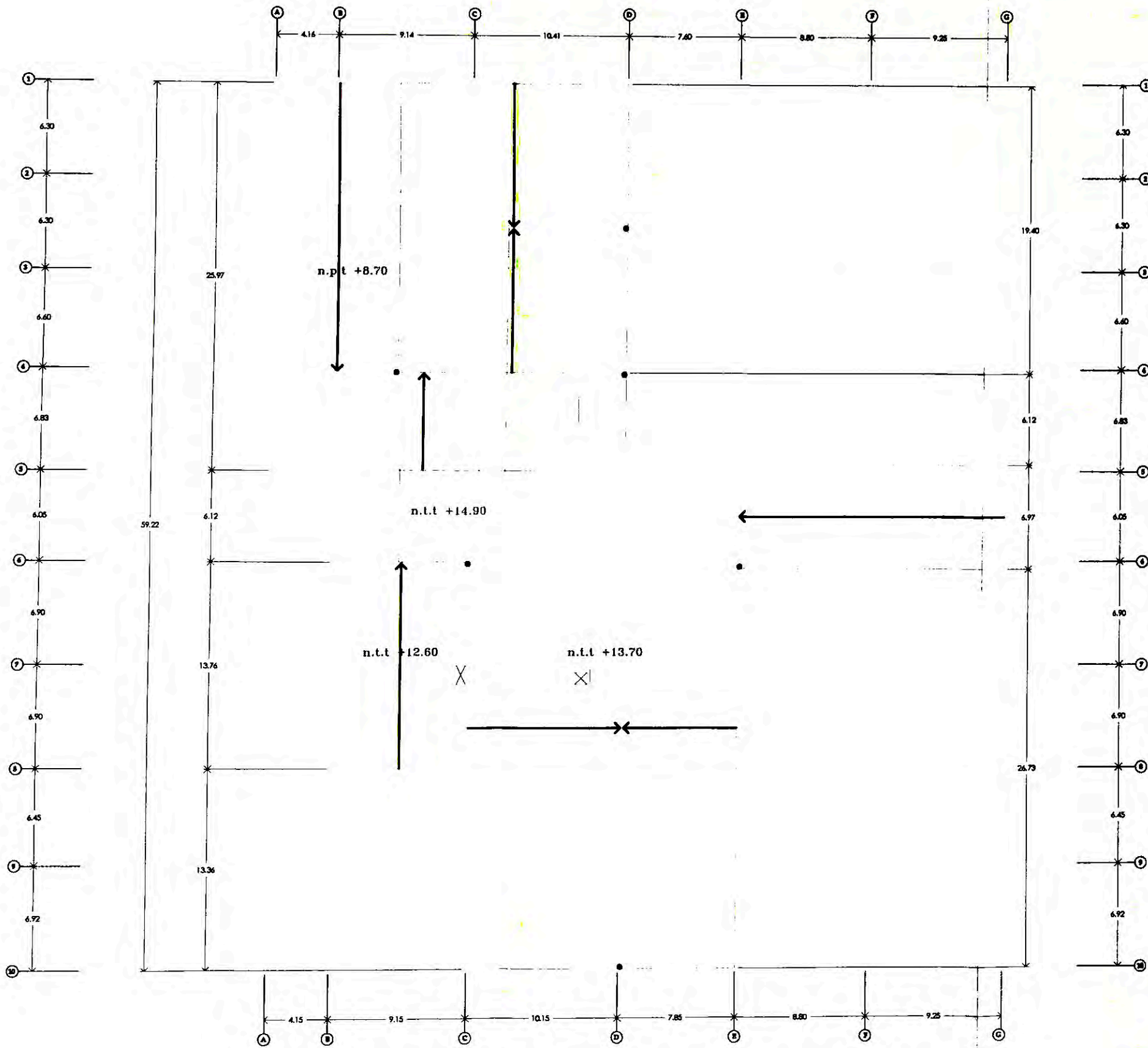

UNIVERSIDAD NACIONAL DE INGENIERIA - FACULTAD DE ARQUITECTURA, URBANISMO Y ARTES

TESIS PARA OPTAR EL TITULO PROFESIONAL DE ARQUITECTO

PROYECTO: **PARQUE TEMATICO DE LA CULTURA Y LAS TRADICIONES DE ICA CENTRO DE INNOVACION Y PRODUCTIVIDAD REGIONAL PARA EXPORTACION**

ASESOR: **Arq. LUIS SOLARI LAZARTE**

ASESORIA: **Ing. JUAN DIAZ LUY**  
**Ing. PEDRO MOSCOSO**

PROFESORA: **ROSA H. PEREZ VILLANUEVA**

ESCALA: **1 : 100**

FECHA: **MAYO 2011**

PLANO: **PLANO DE TECHOS - ZONA C CENTRO DE INNOVACION**

UBICACION: **AV CUTIERO Y AV. TUPAC AMARU**

REGION : ICA  
DEPARTAMENTO : ICA  
PROVINCIA : ICA

# CORTE 1-1

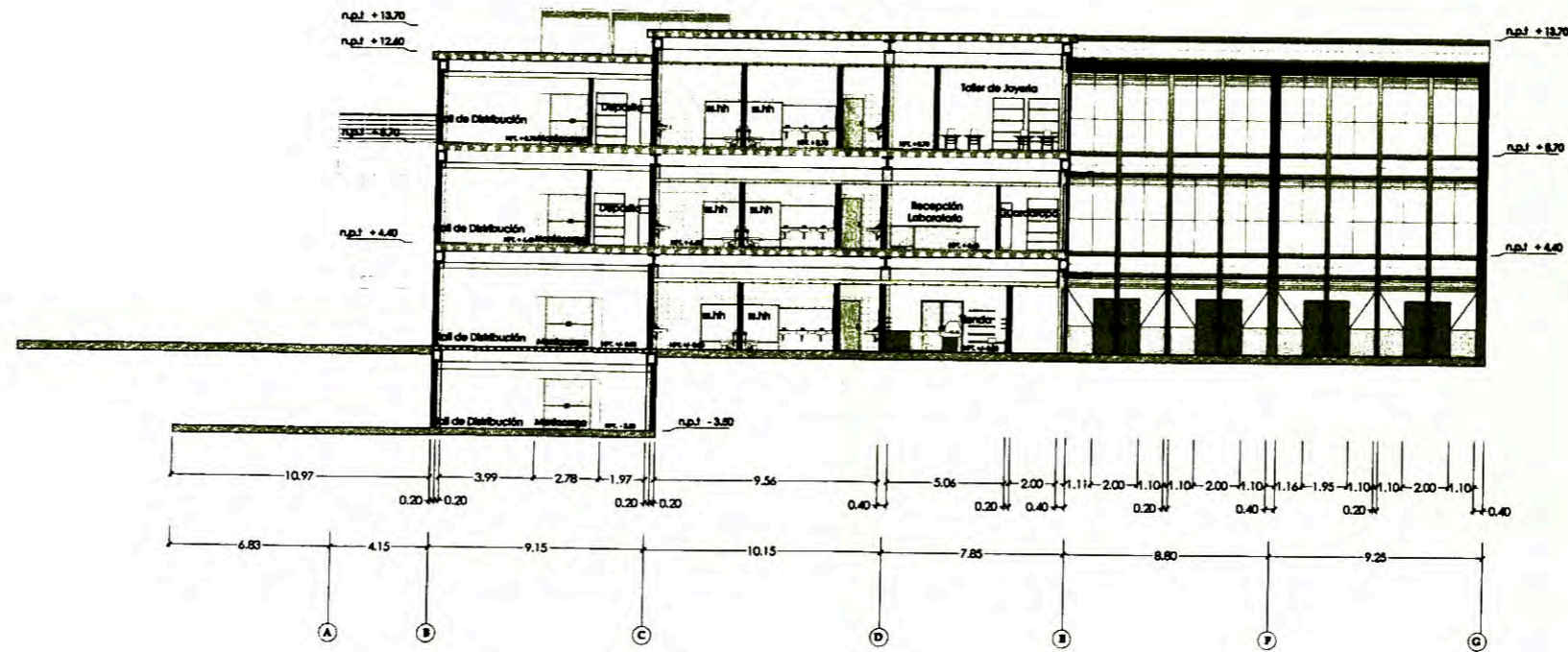

# CORTE 2-2

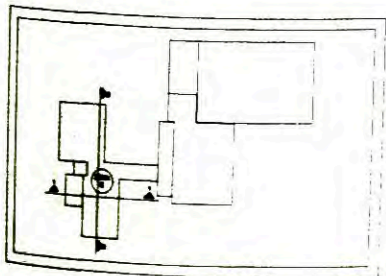
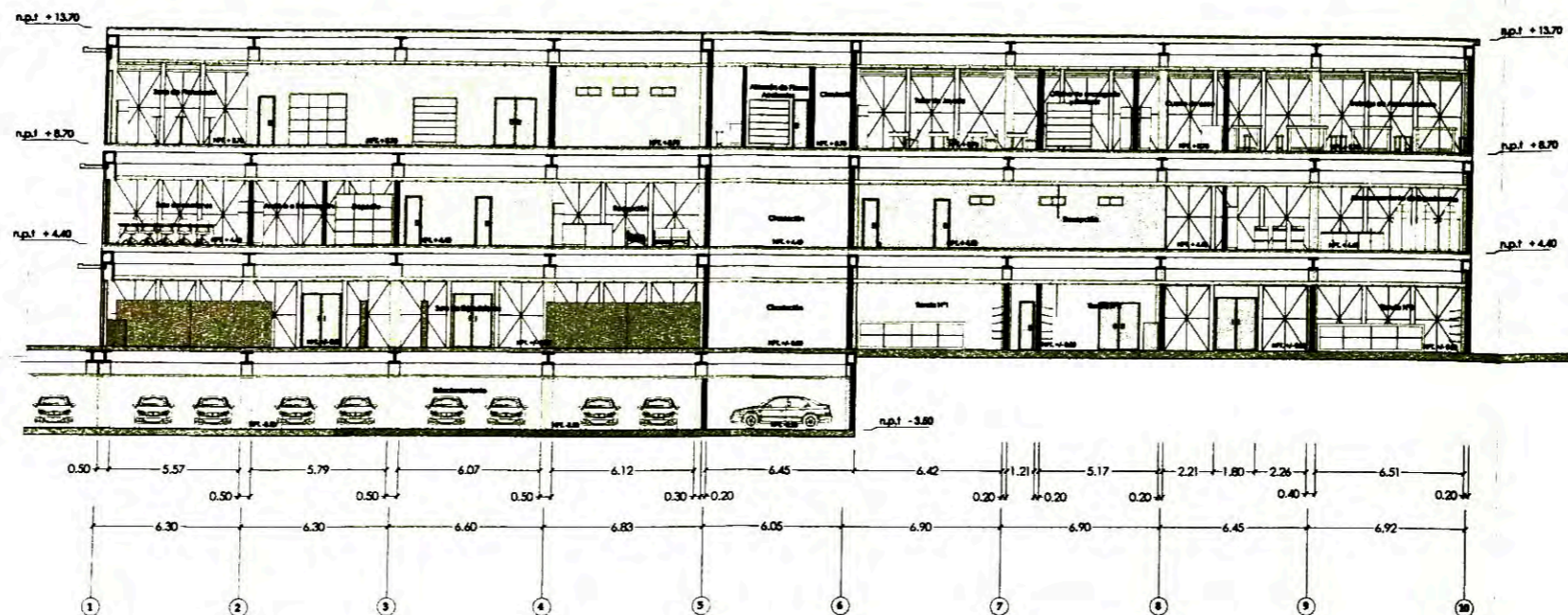

	UNIVERSIDAD NACIONAL DE INGENIERIA - FACULTAD DE ARQUITECTURA, URBANISMO Y ARTES	ARQUITECTO: Arq. LUIS SOLARI LAZARTE	INGENIERO: ROSA H. PEREZ VILLANUEVA	PLANO: CORTES - ZONA C CENTRO DE INNOVACION
	TESIS PARA OPTAR EL TITULO PROFESIONAL DE ARQUITECTO	PROYECTO: PARQUE TEMATICO DE LA CULTURA Y LAS TRADICIONES DE ICA CENTRO DE INNOVACION Y PRODUCTIVIDAD REGIONAL PARA EXPORTACION	ARQUITECTO: Ing. JUAN DIAZ LUY Ing. PEDRO MOSCOSO	ESCALA: 1 : 100 FECHA: MAYO 2011
				UBICACION: AV CUTERVO Y AV. TUPAC AMARU REGION : ICA DEPARTAMENTO : ICA PROVINCIA : ICA

### CORTE 3-3

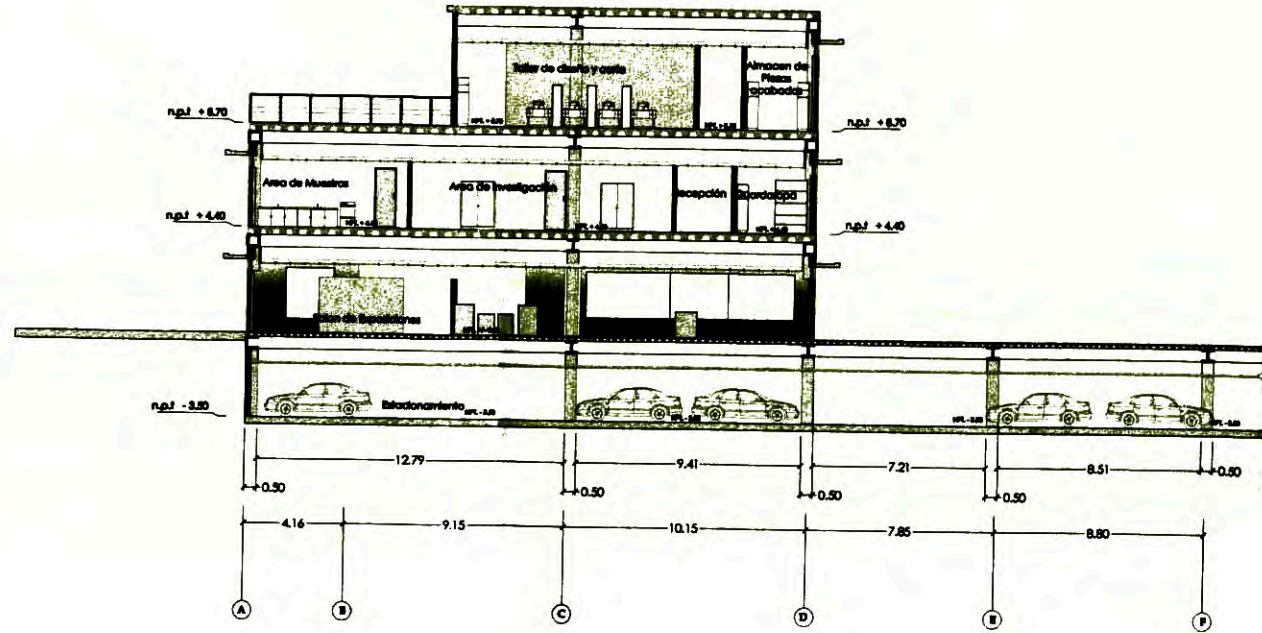

### CORTE 4-4

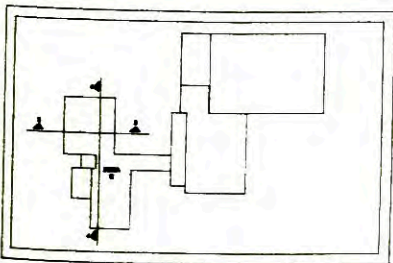
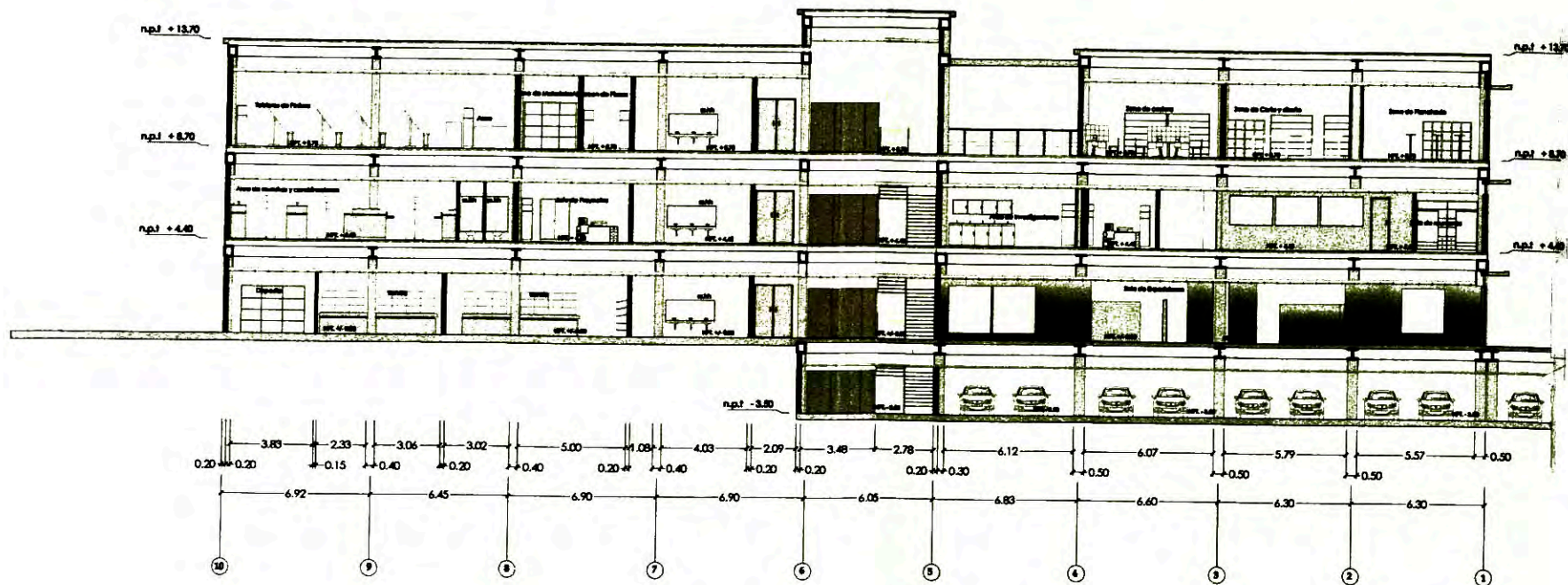

	UNIVERSIDAD NACIONAL DE INGENIERIA - FACULTAD DE ARQUITECTURA, URBANISMO Y ARTES	ASESOR: Arq. LUIS SOLARI LAZARTE	INNOVADOR: ROSA H. PEREZ VILLANUEVA	TÍTULO: CORTES - ZONA C CENTRO DE INNOVACION
	TESIS PARA OPTAR EL TITULO PROFESIONAL DE ARQUITECTO	ASESOR: Ing. JUAN DIAZ LUY Ing. PEDRO MOSCOSO	ESCALA: 1 : 100	UBICACION: AV CUTERVO Y AV. TUPAC AMARU
	PROYECTO: PARQUE TEMATICO DE LA CULTURA Y LAS TRADICIONES DE ICA CENTRO DE INNOVACION Y PRODUCTIVIDAD REGIONAL PARA EXPORTACION	FECHA: MAYO 2011	REGION : ICA DEPARTAMENTO : ICA PROVINCIA : ICA	

# ELEVACION LATERAL

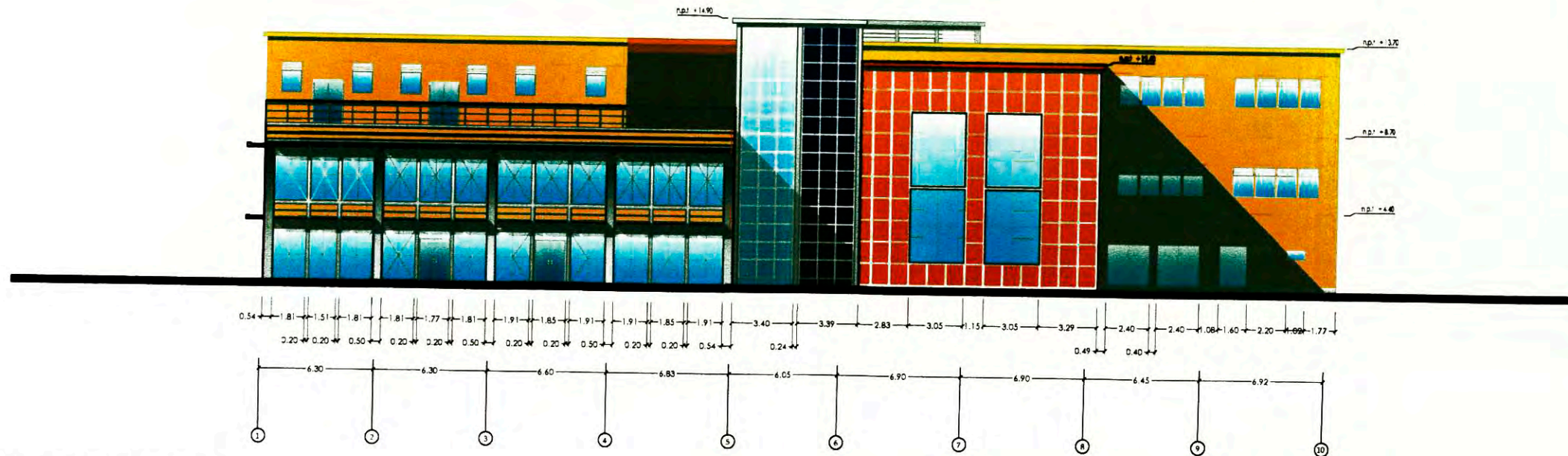

# ELEVACION POSTERIOR

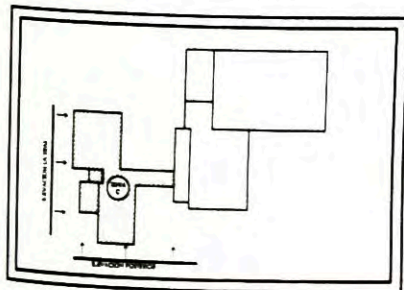
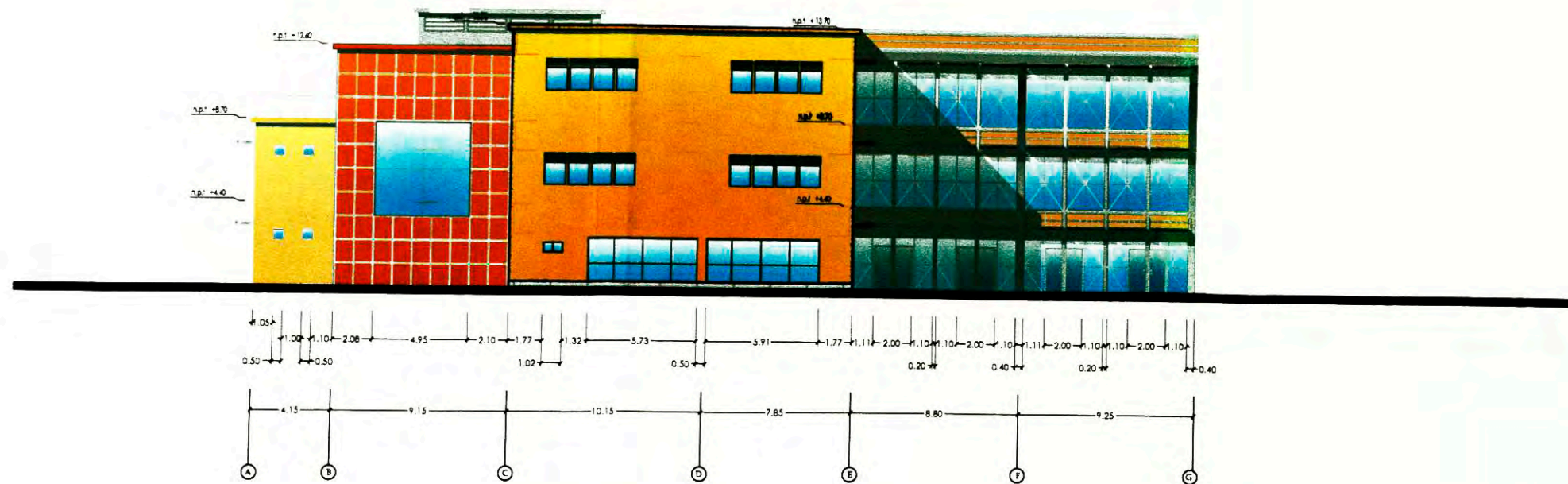

	UNIVERSIDAD NACIONAL DE INGENIERIA - FACULTAD DE ARQUITECTURA, URBANISMO Y ARTES		ASESOR: Arq. LUIS SOLARI LAZARTE	BACHILLER: ROSA H. PEREZ VILLANUEVA	PLANO: ELEVACIONES - ZONA C CENTRO DE INNOVACION
	TESIS PARA OPTAR EL TITULO PROFESIONAL DE ARQUITECTO		ASESORES: Ing. JUAN DIAZ LUY Ing. PEDRO MOSCOSO	ESCALA: 1 : 100	UBICACION: AV CUTERVO Y AV. TUPAC AMARU
PROYECTO: PARQUE TEMATICO DE LA CULTURA Y LAS TRADICIONES DE ICA CENTRO DE INNOVACION Y PRODUCTIVIDAD REGIONAL PARA EXPORTACION			FECHA: MAYO 2011	REGION : ICA DEPARTAMENTO : ICA PROVINCIA : ICA	34

# CORTE - ELEVACION TALLERES Y LABORATORIOS

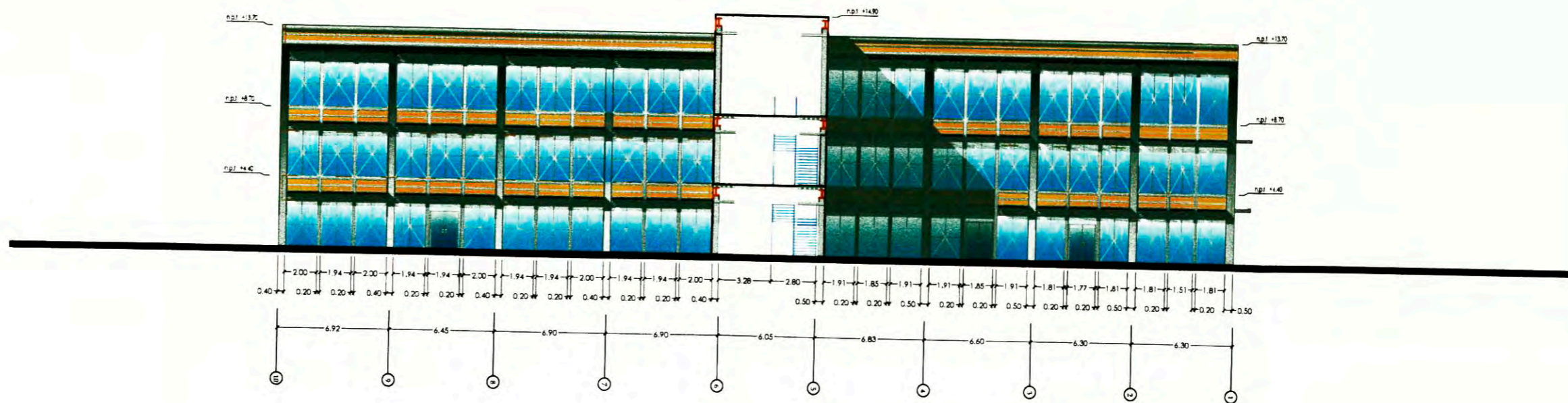

# ELEVACION FRONTAL

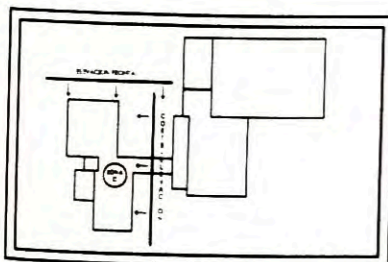
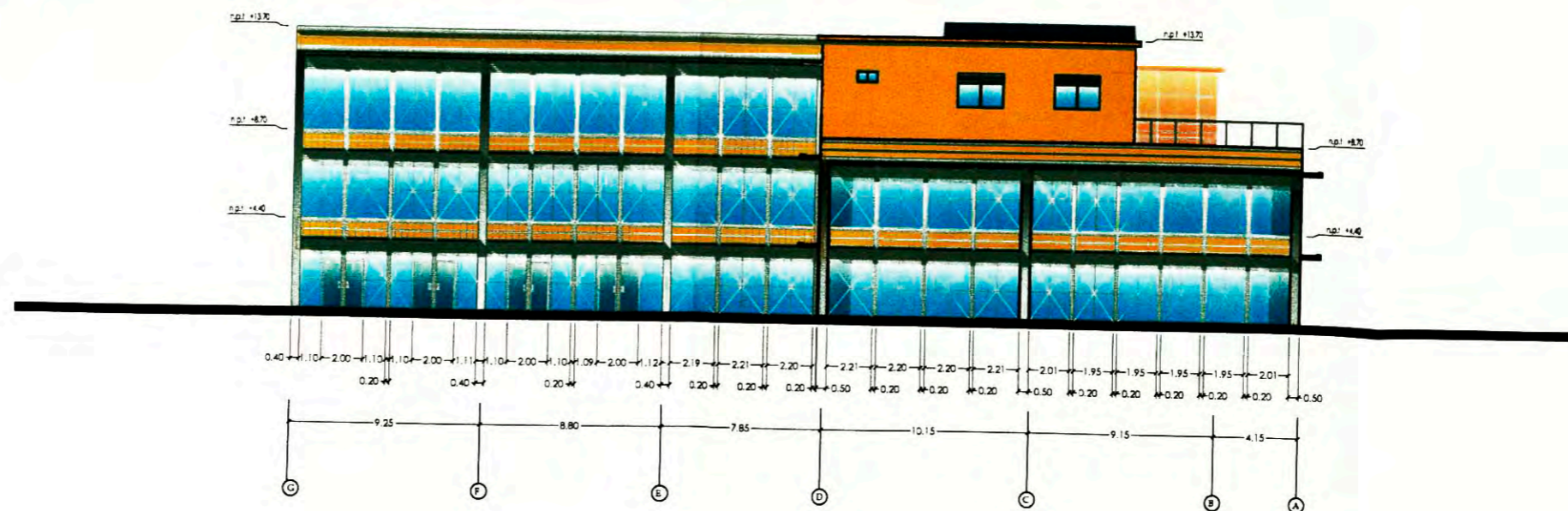

	UNIVERSIDAD NACIONAL DE INGENIERIA - FACULTAD DE ARQUITECTURA, URBANISMO Y ARTES	ASESOR: Arq. LUIS SOLARI LAZARTE	BACHILLER: ROSA H. PEREZ VILLANUEVA	PLANO: ELEVACIONES - ZONA C CENTRO DE INNOVACION
	TESIS PARA OPTAR EL TITULO PROFESIONAL DE ARQUITECTO	ASESORIA: Ing. JUAN DIAZ LUY Ing. PEDRO MOSCOSO	ESCALA: 1 : 100	UBICACION: AV CUTERVO Y AV. TUPAC AMARU
PROYECTO: PARQUE TEMATICO DE LA CULTURA Y LAS TRADICIONES DE ICA CENTRO DE INNOVACION Y PRODUCTIVIDAD REGIONAL PARA EXPORTACION			FECHA: MAYO 2011	REGION : ICA DEPARTAMENTO : ICA PROVINCIA : ICA

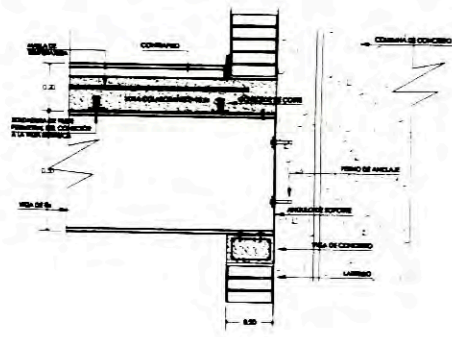

DETALLE 1-1  
ESCALA 1/10

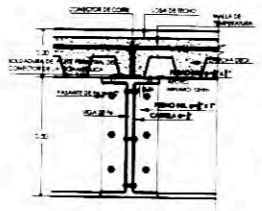

DETALLE 2-2  
ESCALA 1/10

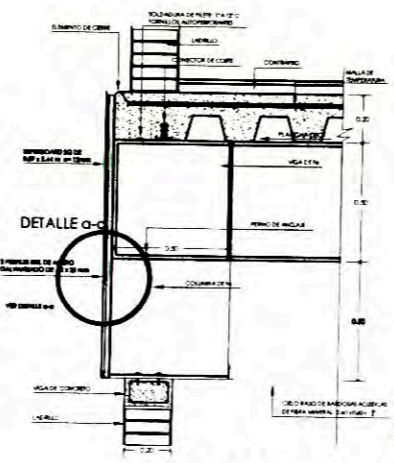

DETALLE 3-3  
ESCALA 1/10

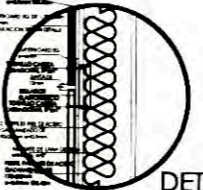

DETALLE a-a

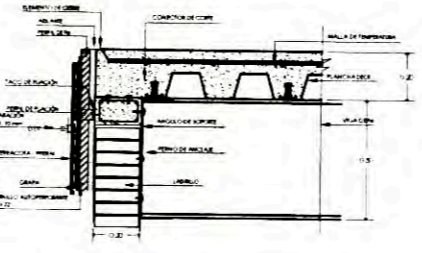

DETALLE 4-4  
ESCALA 1/10

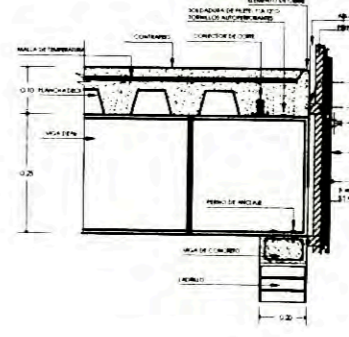

DETALLE 5-5  
ESCALA 1/10

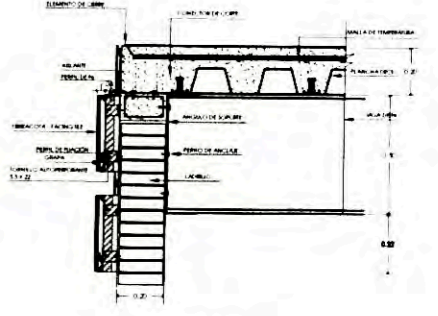

DETALLE 6-6  
ESCALA 1/10

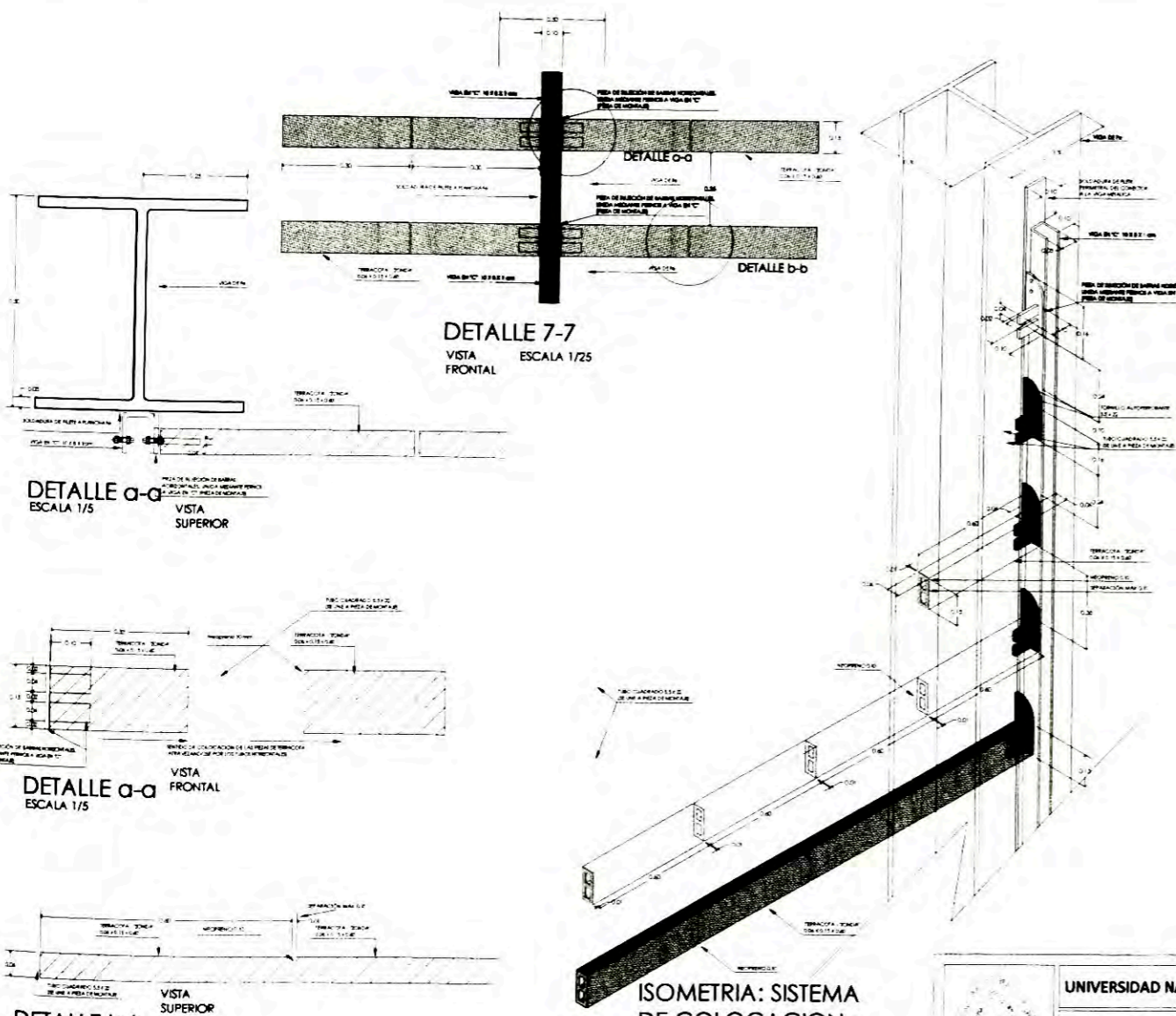

DETALLE 7-7  
VISTA FRONTAL  
ESCALA 1/25

DETALLE a-a  
ESCALA 1/5  
VISTA SUPERIOR

DETALLE a-a  
ESCALA 1/5  
VISTA FRONTAL

DETALLE b-b  
ESCALA 1/5  
VISTA SUPERIOR

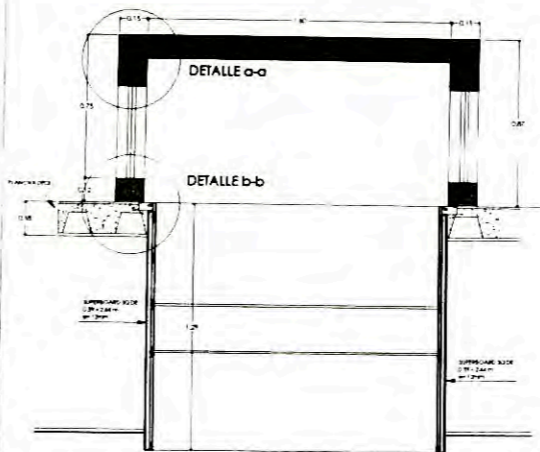

DETALLE 8-8  
VISTA FRONTAL  
ESCALA 1/12.5

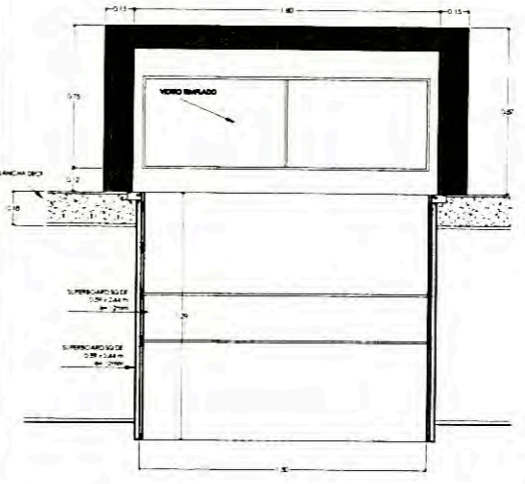

DETALLE 8-8  
VISTA LATERAL  
ESCALA 1/12.5

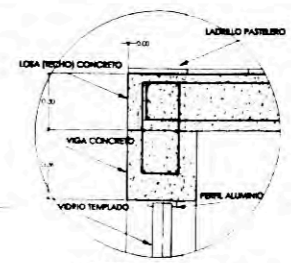

DETALLE a-a  
ESCALA 1/10

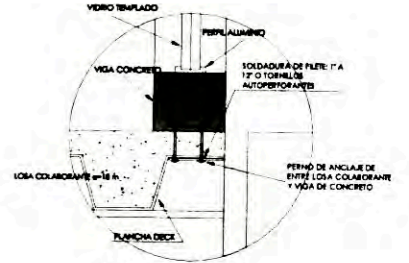

DETALLE b-b  
ESCALA 1/10

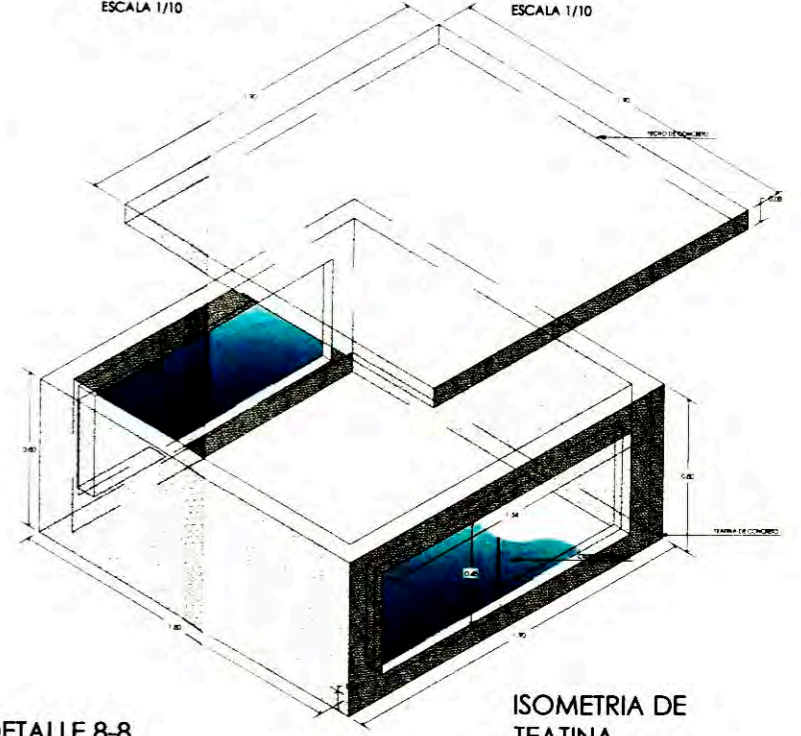

ISOMETRIA DE TEATINA

ISOMETRIA: SISTEMA DE COLOCACION - PIEZAS DE TERRACOTA

	UNIVERSIDAD NACIONAL DE INGENIERIA - FACULTAD DE ARQUITECTURA, URBANISMO Y ARTES	ASISOR: Arq. LUIS SOLARI LAZARTE	BACHILLER: ROSA H. PEREZ VILLANUEVA	PLANO: DETALLES CONSTRUCTIVOS
	TESIS PARA OPTAR EL TITULO PROFESIONAL DE ARQUITECTO	ASISOR: Ing. JUAN DIAZ LUY	ESCALA: INDICADA	UBICACION: AV CUTERVO Y AV. TUPAC AMARU
	PROYECTO: PARQUE TEMATICO DE LA CULTURA Y LAS TRADICIONES DE ICA CENTRO DE INNOVACION Y PRODUCTIVIDAD REGIONAL PARA EXPORTACION	Ing. PEDRO MOSCOSO	FECHA: MAYO 2011	REGION DEPARTAMENTO : ICA PROVINCIA : ICA
				LAMINA: 36



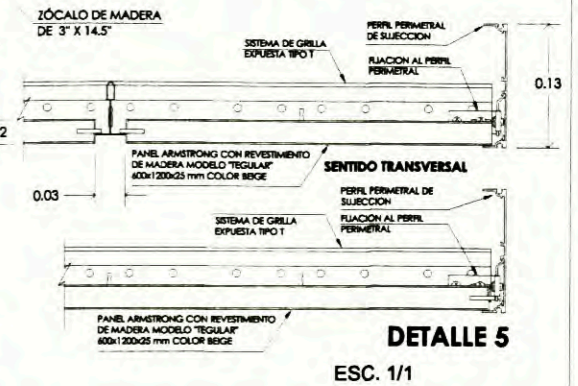
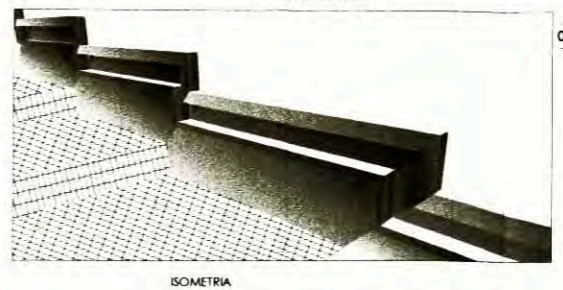
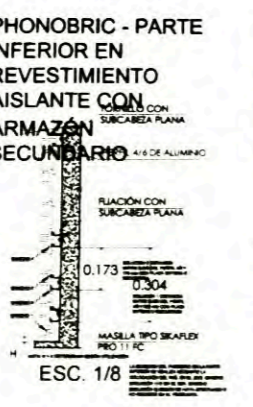
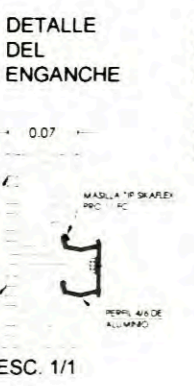
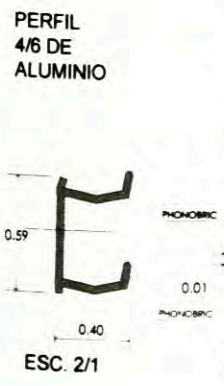
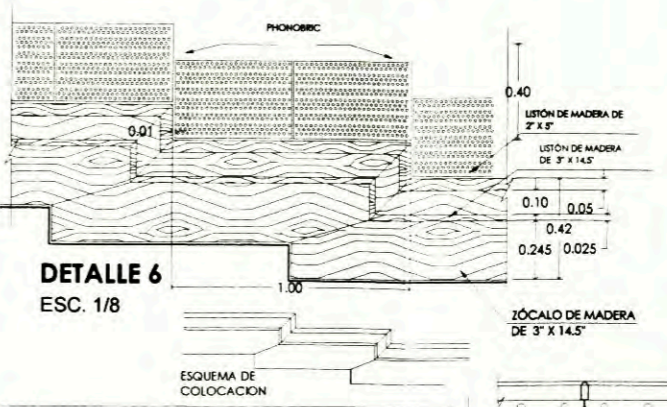
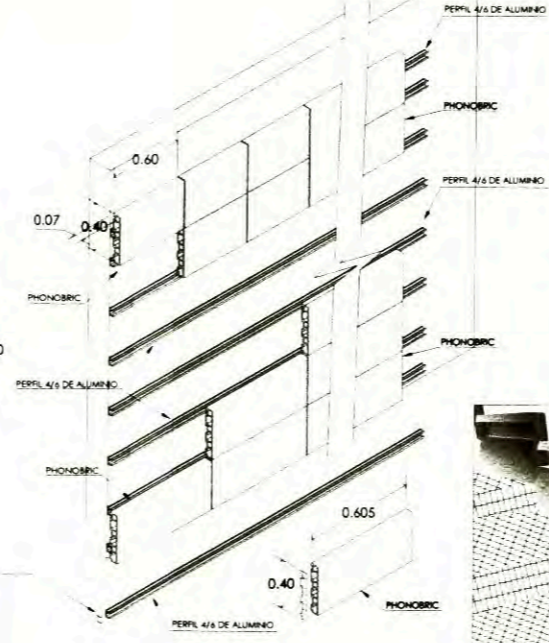
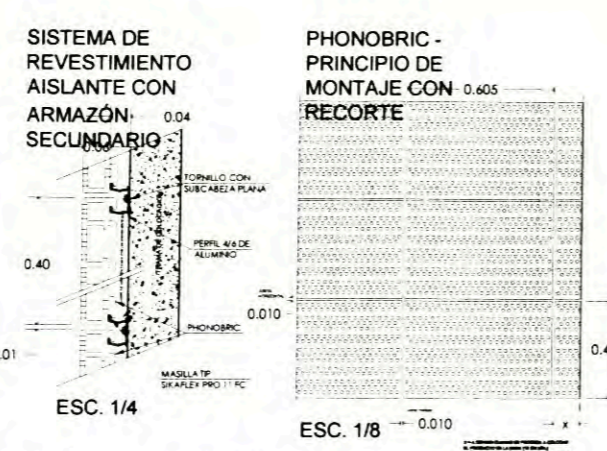
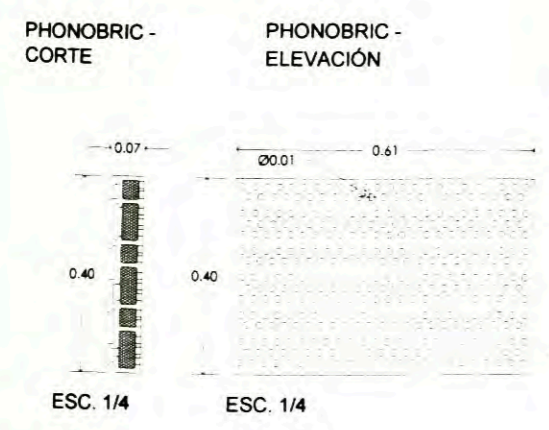
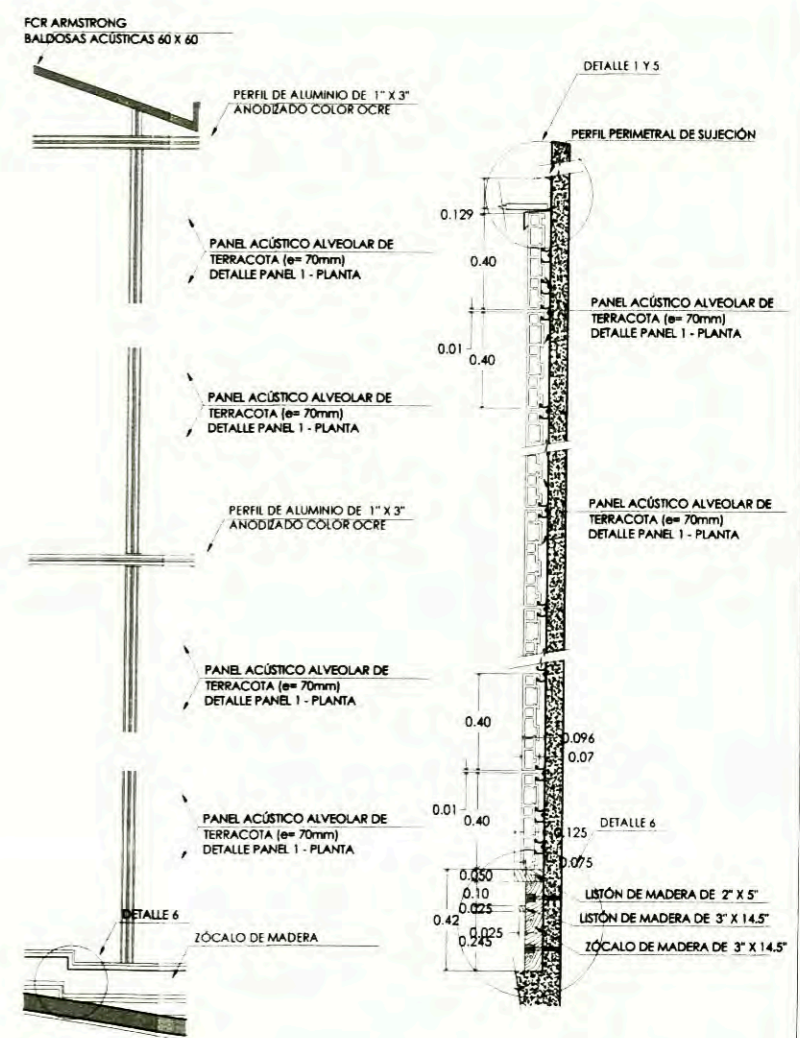
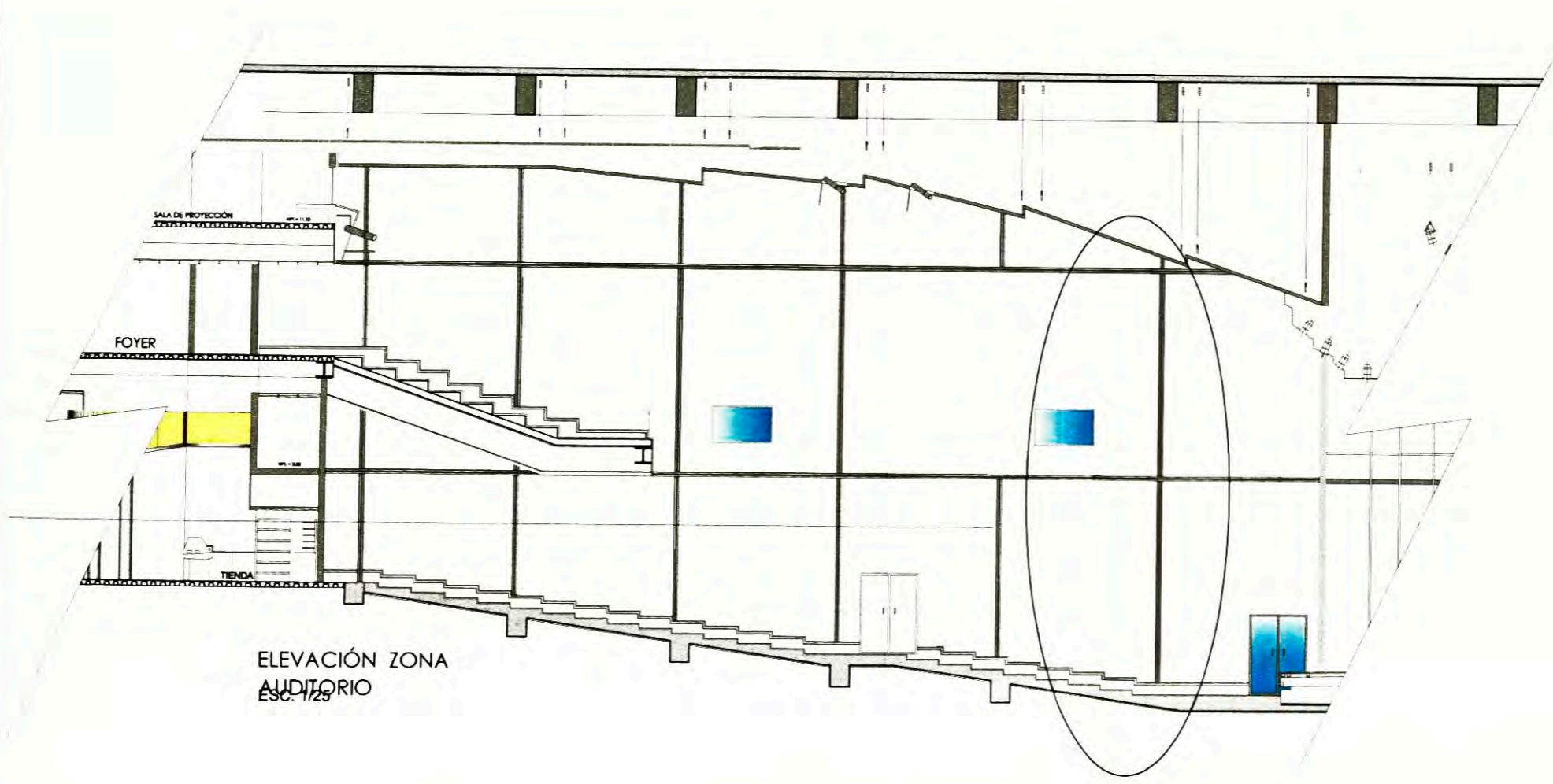

UNIVERSIDAD NACIONAL DE INGENIERIA - FACULTAD DE ARQUITECTURA, URBANISMO Y ARTES  
 TESIS PARA OPTAR EL TITULO PROFESIONAL DE ARQUITECTO  
 PROYECTO: **PARQUE TEMATICO DE LA CULTURA Y LAS TRADICIONES DE ICA CENTRO DE INNOVACION Y PRODUCTIVIDAD REGIONAL PARA EXPORTACION**

ASESOR: Arq. LUIS SOLARI LAZARTE	BACHILLER: ROSA H. PEREZ VILLANUEVA	PLANO: DETALLES CONSTRUCTIVOS PAREDES ACUSTICAS
ASESORES: Ing. JUAN DIAZ LUY Ing. PEDRO MOSCOSO	ESCALA: INDICADA	UBICACION: AV CUTERVO Y AV. TUPAC AMARU
	FECHA: MAYO 2011	REGION : ICA DEPARTAMENTO : ICA PROVINCIA : ICA

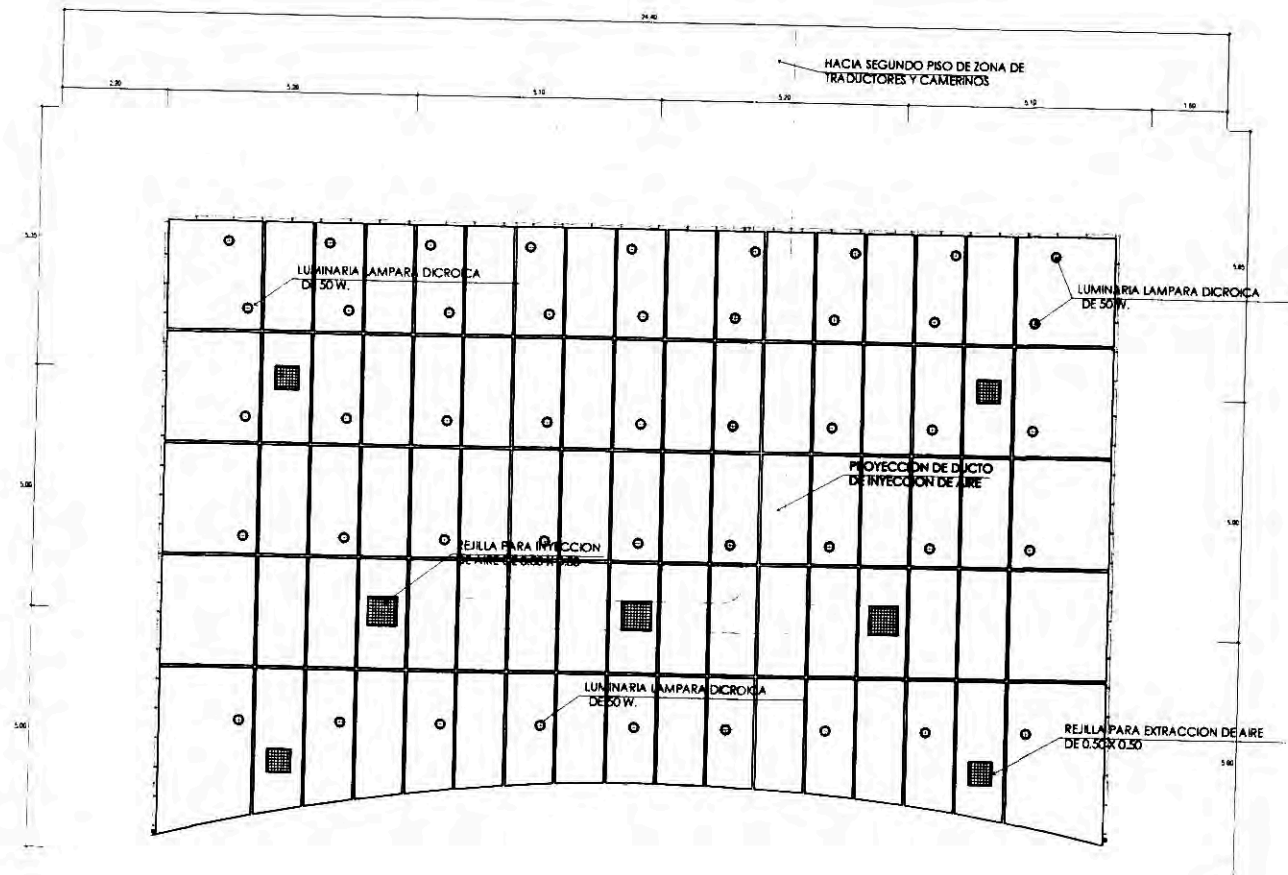
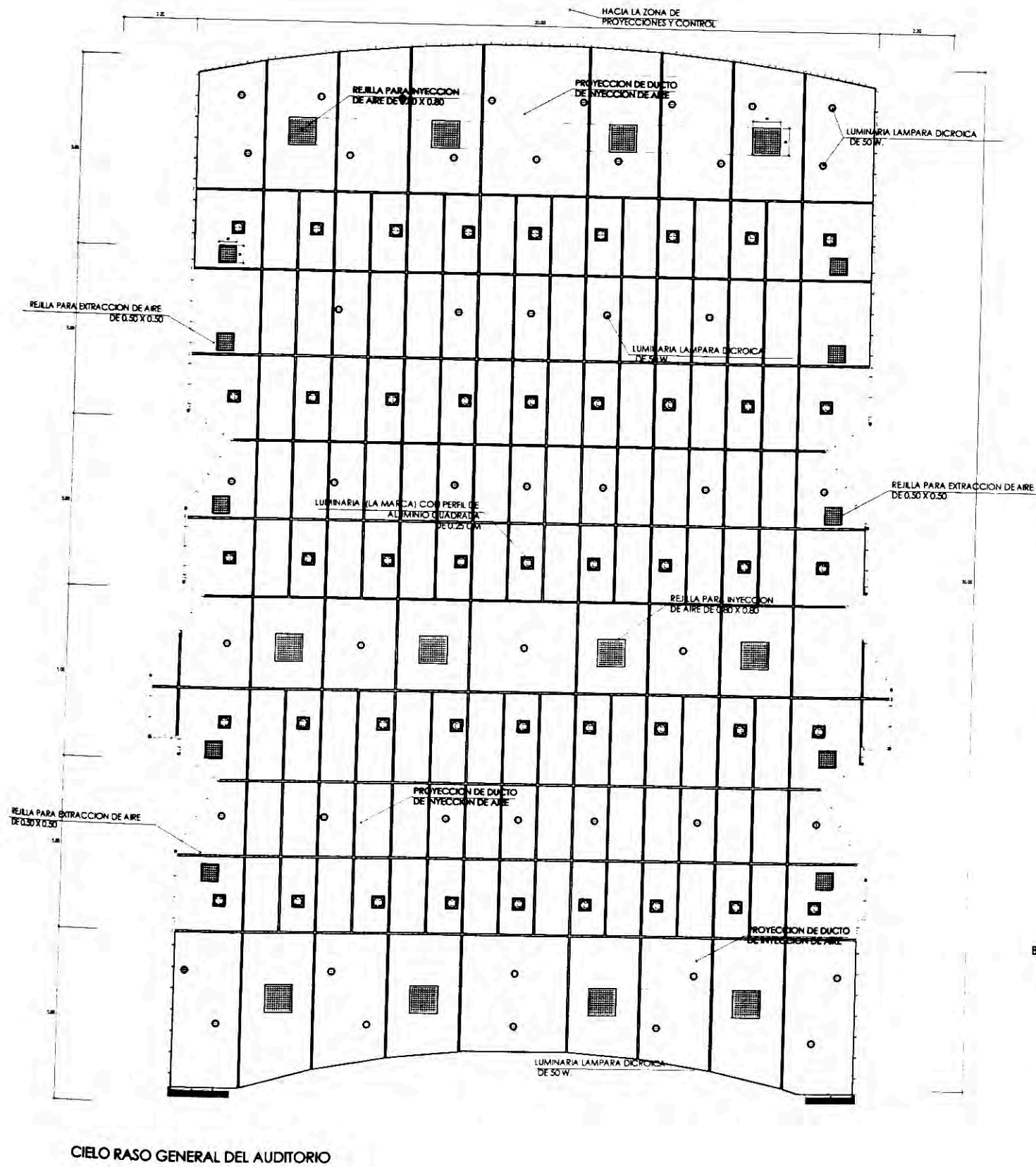

CIELO RASO DEBAJO DE LA ZONA DE MEZANINE

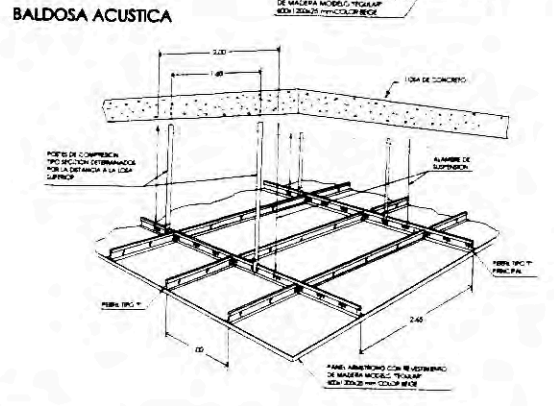
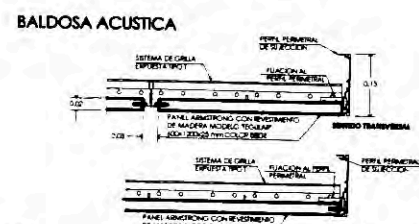

LUMINARIA PRINCIPAL

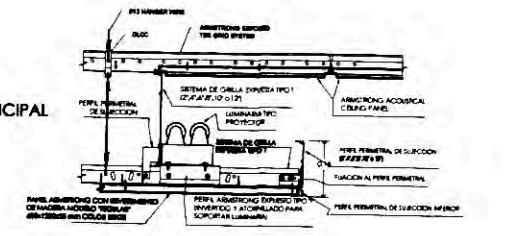

DICROICO

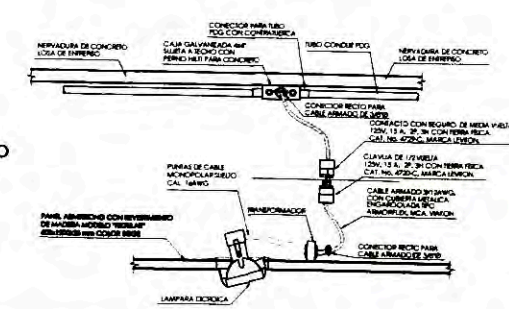

CIELO RASO GENERAL DEL AUDITORIO

	UNIVERSIDAD NACIONAL DE INGENIERIA - FACULTAD DE ARQUITECTURA, URBANISMO Y ARTES	ASISOR: Arq. LUIS SOLARI LAZARTE	BACHILLER: ROSA H. PEREZ VILLANUEVA	PLANO: ACABADOS: CIELO RASO SALA DE AUDITORIO
	TESIS PARA OPTAR EL TITULO PROFESIONAL DE ARQUITECTO	ASISOR: Ing. JUAN DIAZ LUY Ing. PEDRO MOSCOSO	ESCALA: 1:25	UBICACION: AV CUTERVO Y AV. TUPAC AMARU
	PROYECTO: PARQUE TEMATICO DE LA CULTURA Y LAS TRADICIONES DE ICA CENTRO DE INNOVACION Y PRODUCTIVIDAD REGIONAL PARA EXPORTACION	FECHA: MAYO 2011	LABELA: 38	

PLANTA ZONA DEL ESCENARIO  
ESC. 1/50

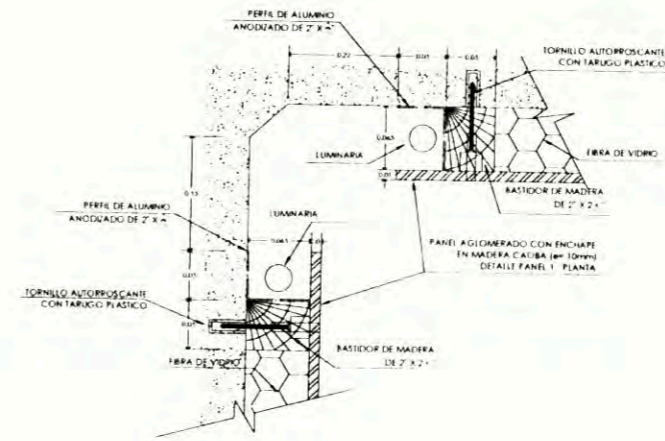
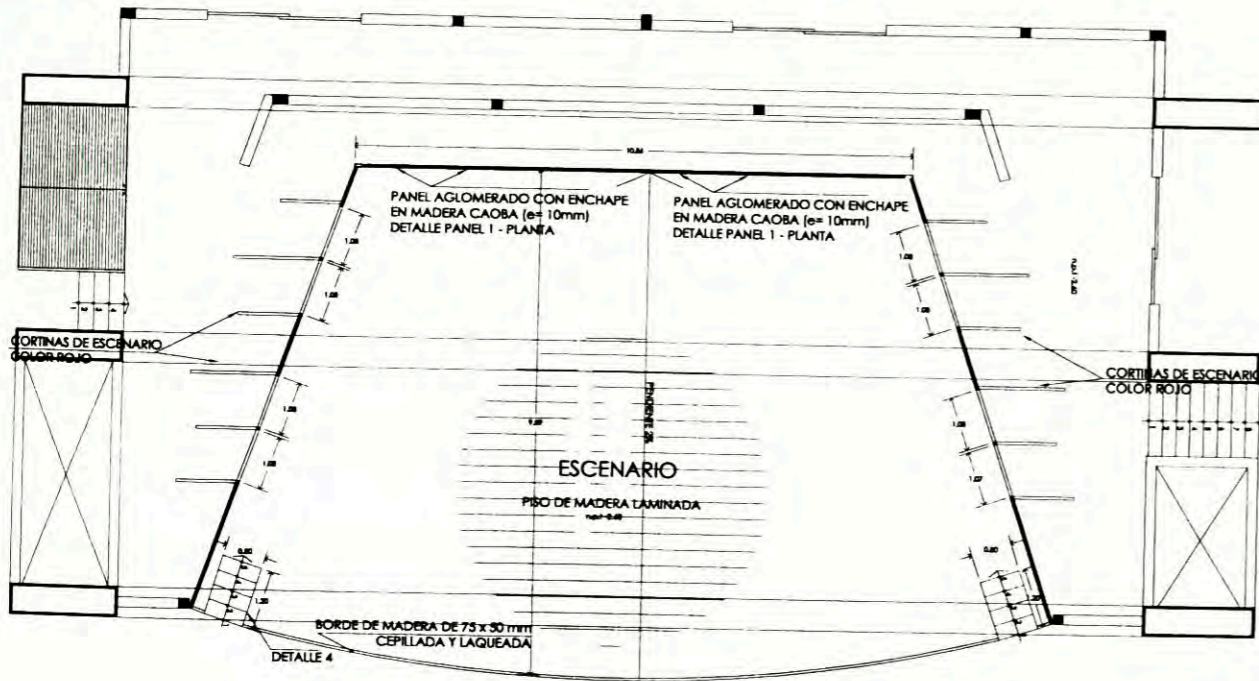

DETALLE 1  
ESC. 1/5

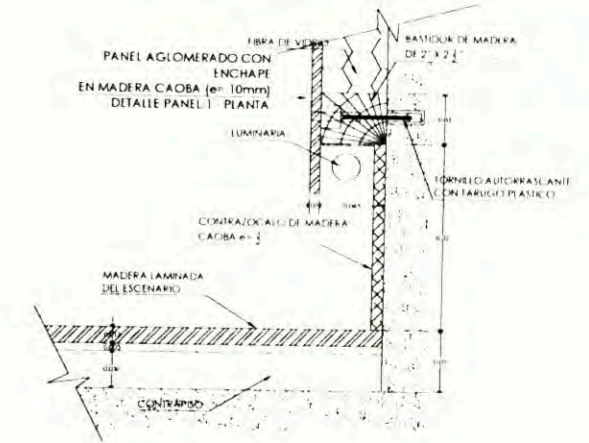

DETALLE 2  
ESC. 1/5

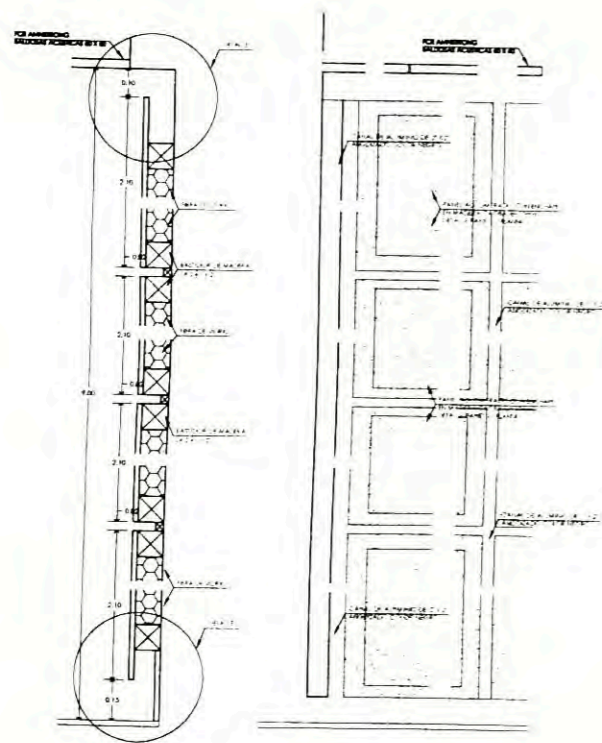

PANEL 1 - CORTE Y ELEVACION  
ESC. 1/5

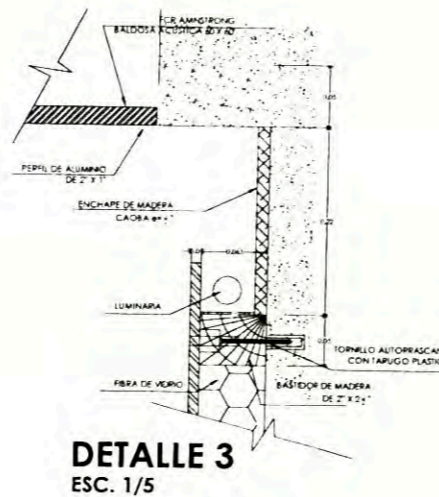

DETALLE 3  
ESC. 1/5

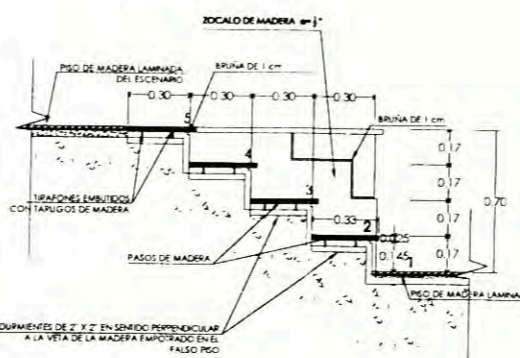

DETALLE 4 - CORTE DE ESCALERA  
DEL ESCENARIO

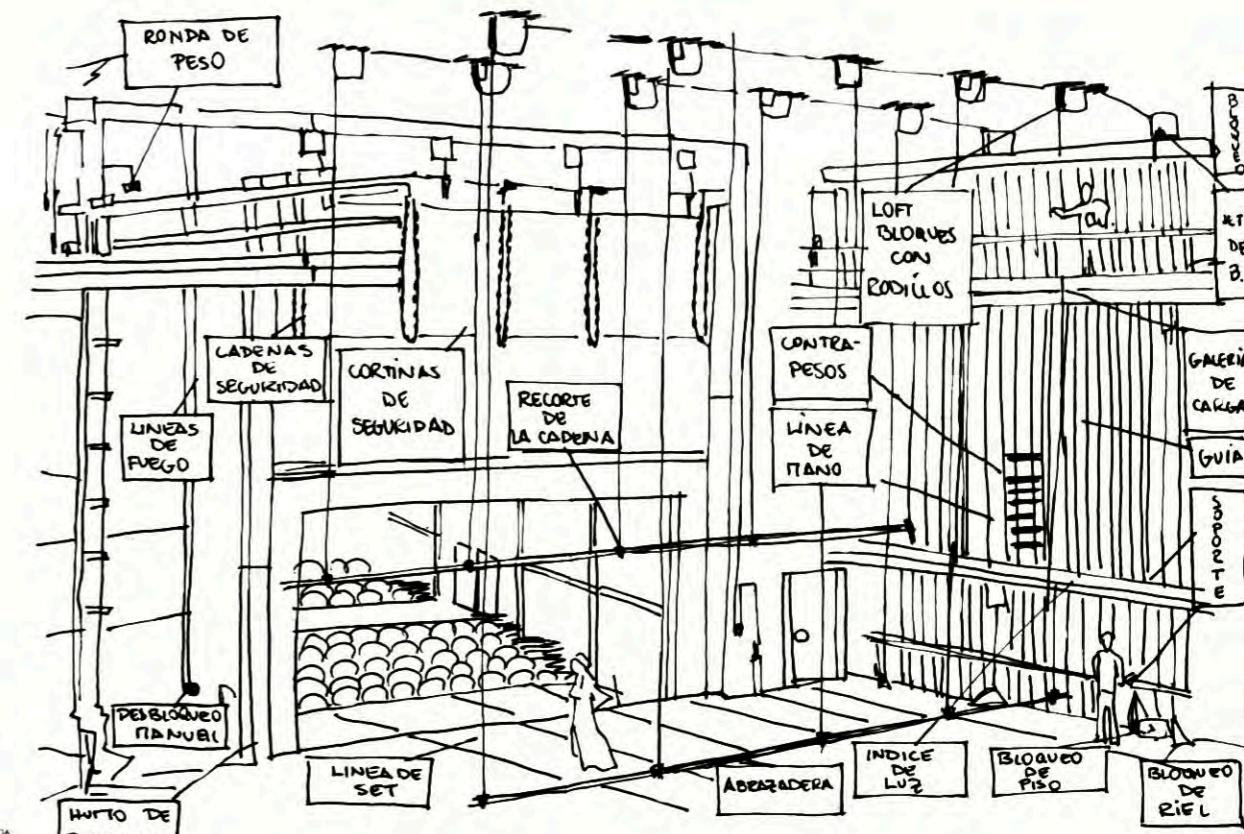

APUNTE ESCENARIO

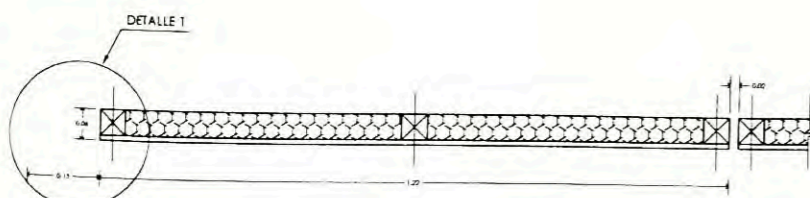

PANEL 1 - PLANTA  
ESC. 1/10

	UNIVERSIDAD NACIONAL DE INGENIERIA - FACULTAD DE ARQUITECTURA, URBANISMO Y ARTES	ASESOR: Arq. LUIS SOLARI LAZARTE	BORILLER: ROSA H. PEREZ VILLANUEVA	PLANO: DETALLES CONSTRUCTIVOS ESCENARIO
	TESIS PARA OPTAR EL TITULO PROFESIONAL DE ARQUITECTO	ASESORES: Ing. JUAN DIAZ LUY Ing. PEDRO MOSCOSO	ESCALA: INDICADA	UNICACION: AV CUTERVO Y AV. TUPAC AMARU
	PROYECTO: PARQUE TEMATICO DE LA CULTURA Y LAS TRADICIONES DE ICA CENTRO DE INNOVACION Y PRODUCTIVIDAD REGIONAL PARA EXPORTACION	FECHA: MAYO 2011	REGION : ICA DEPARTAMENTO : ICA PROVINCIA : ICA	LAMINAR: <b>39</b>

**ELEVACIÓN FRONTAL - FACHADA - ZONA A**  
**ENTRADA PRINCIPAL DEL AUDITORIO**  
**ESC. 1/25**

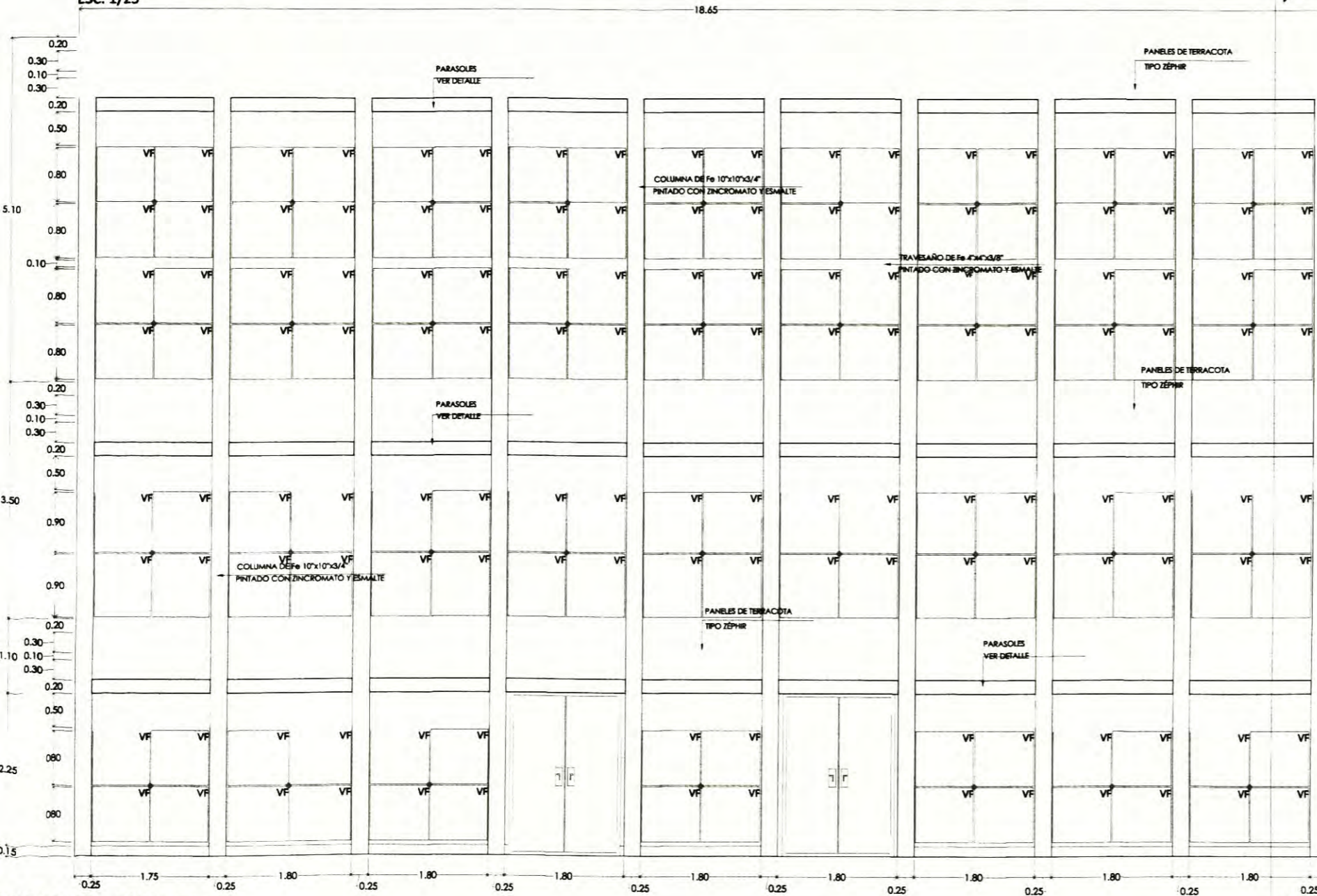

**CORTE 1-1 - ELEVACION FRONTAL - ZONA A**  
**ESC. 1/25**



**PERSIANAS - ELEVACION FRONTAL - ZONA A**  
**ENTRADA PRINCIPAL DEL AUDITORIO**  
**ESC. 1/5**

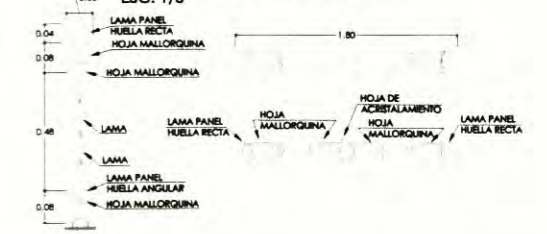

**TRAVESAÑO - ELEVACION FRONTAL - ZONA A**  
**ENTRADA PRINCIPAL DEL AUDITORIO**  
**ESC. 1/12.5**

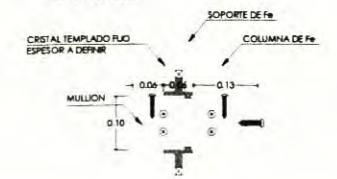

**TERRACOTA TIPO ZÉPHIR - ELEVACION FRONTAL - ZONA A**  
**ENTRADA PRINCIPAL DEL AUDITORIO**  
**ESC. 1/50**

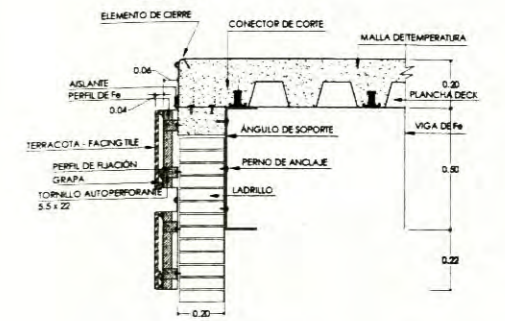

**ANCLAJE VIDRIO TEMPLADO - ELEVACION FRONTAL - ZONA A**  
**ENTRADA PRINCIPAL DEL AUDITORIO**  
**ESC. 1/12.5**

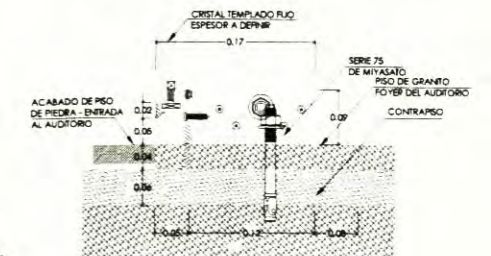

**PARASOLES - FACHADA PRINCIPAL - ZONA A**  
**ENTRADA PRINCIPAL DEL AUDITORIO**  
**ESC. 1/12.5**

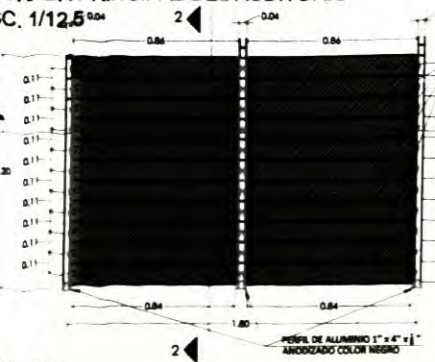

**CORTE 2-2**  
**ESC. 1/12.5**



**SECCIÓN C**  
**ESC. 1/5**

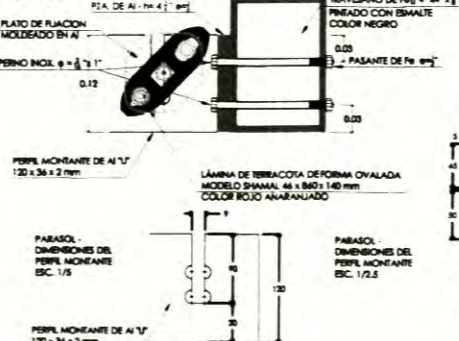

**SECCIÓN D**  
**ESC. 1/5**

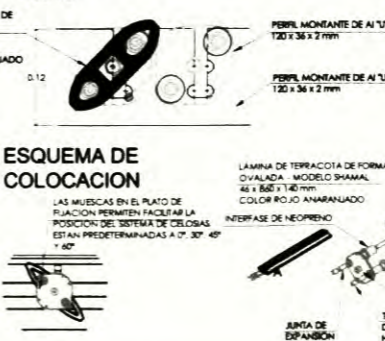

**ESQUEMA DE COLOCACION**

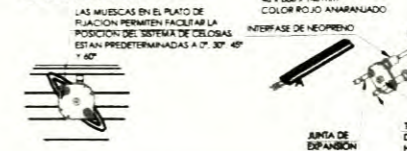

**DETALLE A**  
**ESC. 1/5**

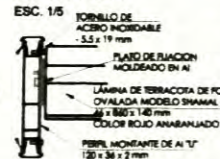

**SECCION B**  
**ESC. 1/5**



UNIVERSIDAD NACIONAL DE INGENIERÍA - FACULTAD DE ARQUITECTURA, URBANISMO Y ARTES  
 TESIS PARA OPTAR EL TITULO PROFESIONAL DE ARQUITECTO  
**PARQUE TEMATICO DE LA CULTURA Y LAS TRADICIONES DE ICA**  
 CENTRO DE INNOVACION Y PRODUCTIVIDAD REGIONAL PARA EXPORTACION

ASESOR:  
**Arq. LUIS SOLARI LAZARTE**  
 ASISTENTE:  
**Ing. JUAN DIAZ LUY**  
**Ing. PEDRO MOSCOSO**

BACHILLER:  
**ROSA H. PEREZ VILLANUEVA**  
 ESCALA:  
**INDICADA**  
 FECHA:  
**MAYO 2011**

PLANO:  
**DETALLES CONSTRUCTIVOS FACHADA PRINCIPAL - AUDITORIO**  
 UBICACION:  
**AV CUTERVO Y AV. TUPAC AMARU**  
 REGION : ICA  
 DEPARTAMENTO : ICA  
 PROVINCIA : ICA  
**40**

**ESCALERA 01-Zona A**  
E. Principal al Auditorio  
Esc 1/50

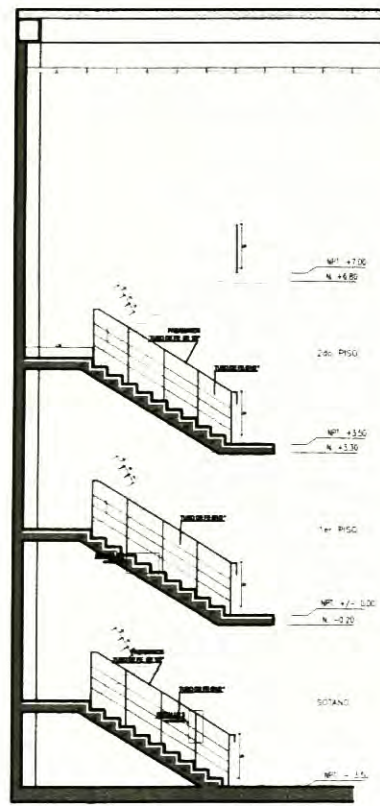
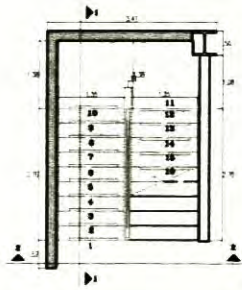

CORTE 1-1

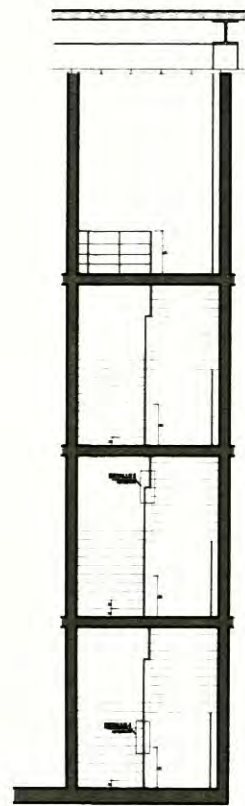

CORTE 2-2

**DETALLE ESCALERA 01-Zona A**  
E. Principal al Auditorio

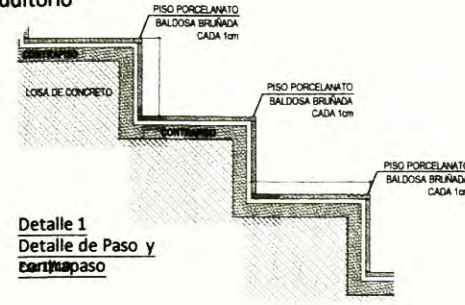

Detalle 1  
Detalle de Paso y Cortinapaso

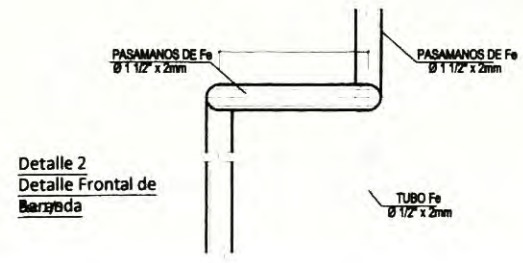

Detalle 2  
Detalle Frontal de Barandilla

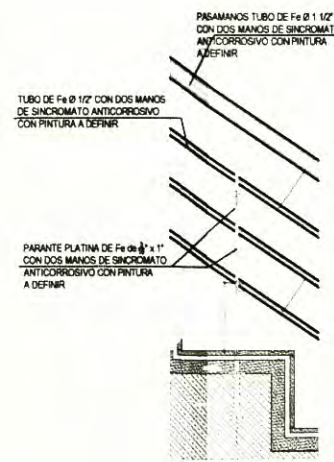

Detalle 3  
Detalle Frontal de Barandilla

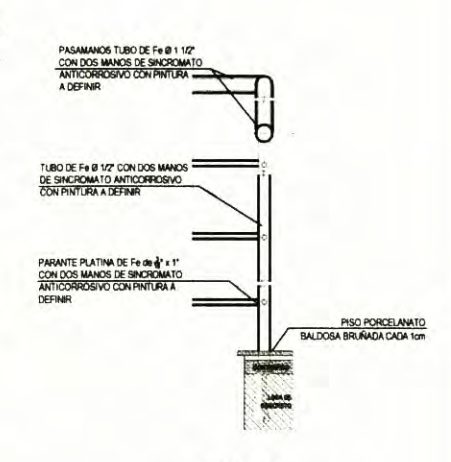

Detalle 4  
Detalle Lateral de Barandilla

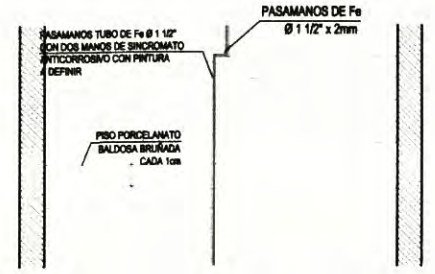

Detalle 5  
Detalle Frontal de Barandilla

**ESCALERA 02-Zona A**  
E. de acceso para trabajadores del Auditorio  
Esc 1/50

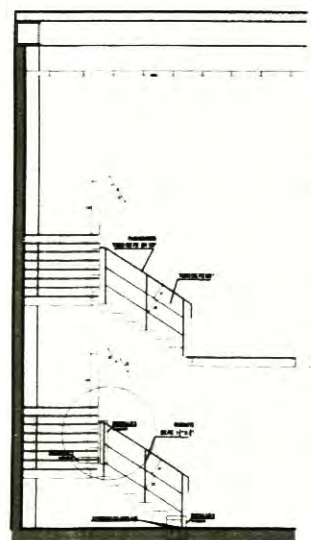
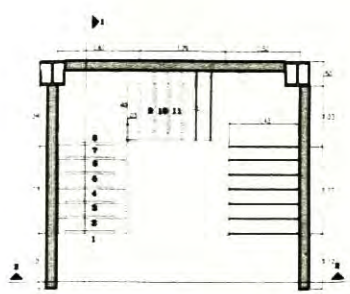

CORTE 1-1

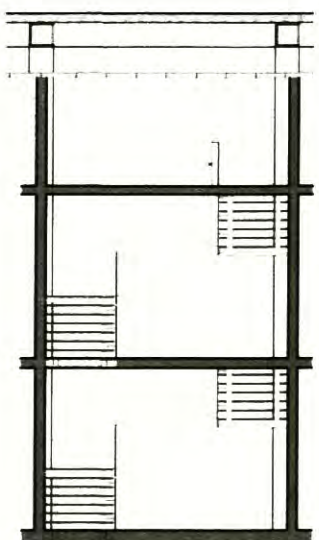

CORTE 2-2

**DETALLE ESCALERA 02-Zona A**  
E. de acceso para trabajadores del Auditorio

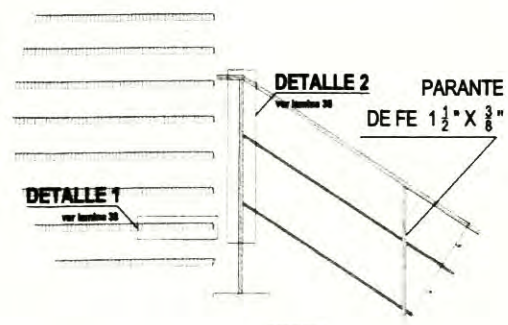

DETALLE 1  
ver lamina 38

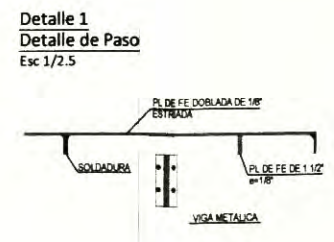

Detalle 1  
Detalle de Paso  
Esc 1/2.5

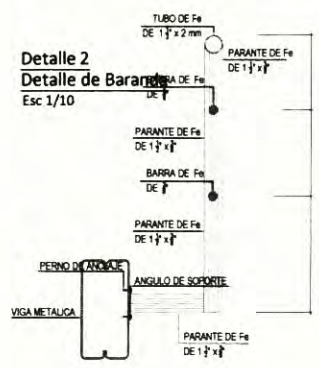

Detalle 2  
Detalle de Barandilla  
Esc 1/10

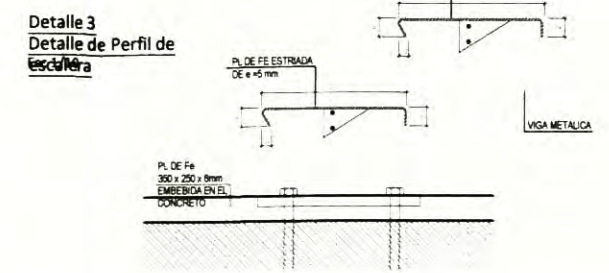

Detalle 3  
Detalle de Perfil de Escalera

	UNIVERSIDAD NACIONAL DE INGENIERIA - FACULTAD DE ARQUITECTURA, URBANISMO Y ARTES	ASESOR: Arq. LUIS SOLARI LAZARTE	BACHILLER: ROSA H. PEREZ VILLANUEVA	PLANO: DETALLES CONSTRUCTIVOS ESCALERAS PRINCIPALES
	TESIS PARA OPTAR EL TITULO PROFESIONAL DE ARQUITECTO	ASESOR: Ing. JUAN DIAZ LUY Ing. PEDRO MOSCOSO	ESCALA: INDICADA	UBICACION: AV CUTERVO Y AV. TUPAC AMARU
	PROYECTO: PARQUE TEMATICO DE LA CULTURA Y LAS TRADICIONES DE ICA CENTRO DE INNOVACION Y PRODUCTIVIDAD REGIONAL PARA EXPORTACION	FECHA: MAYO 2011	REGION : ICA DEPARTAMENTO : ICA PROVINCIA : ICA	LAMINA: <b>41</b>

ESCALERA 03, 04, 05 y 06-Zona A  
E. de accesos para actores, escenario,  
depositos, invitados, etc.  
ESC. 1/50

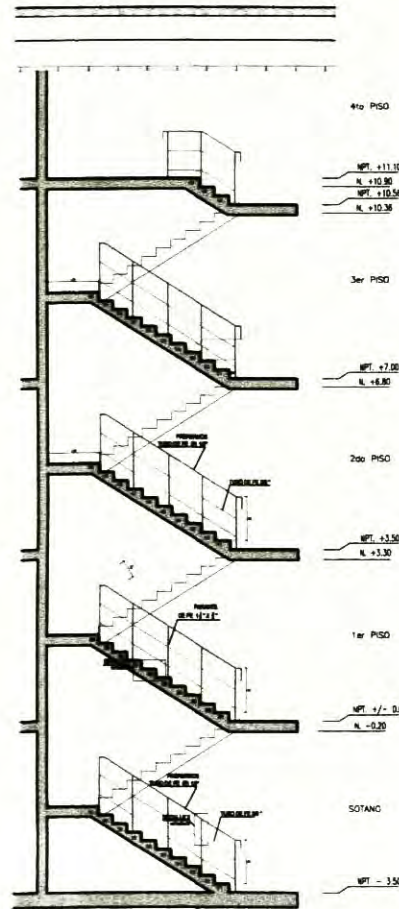
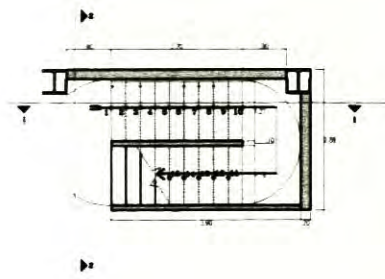

CORTE 1-1

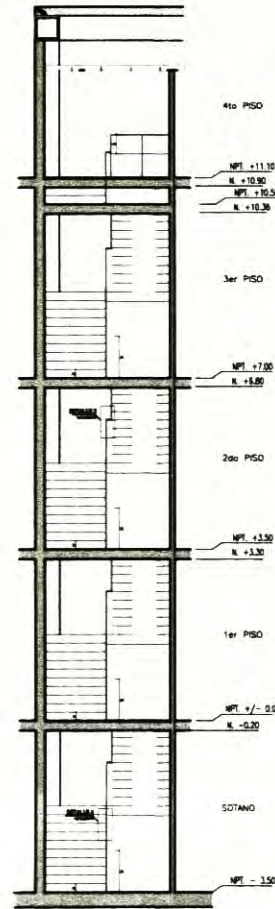

CORTE 2-2

DETALLES DE ESCALERA 03, 04, 05 y 06-Zona A  
E. de accesos para actores, escenario,  
depositos, invitados, etc.

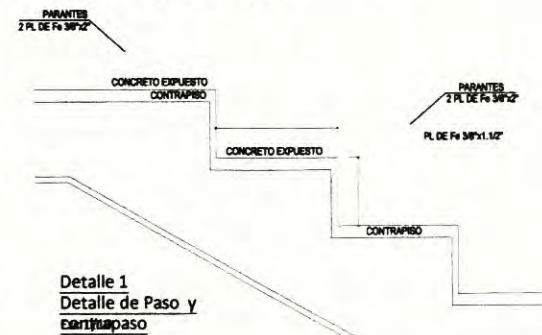

Detalle 1  
Detalle de Paso y  
Escalón

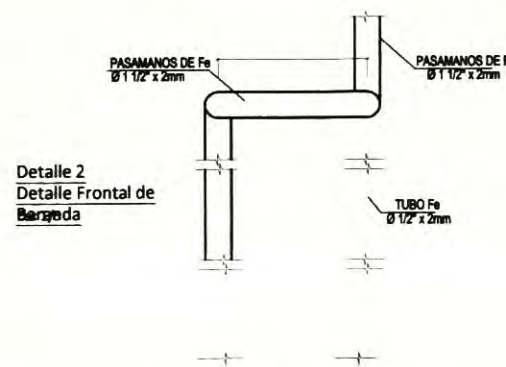

Detalle 2  
Detalle Frontal de  
Baranda

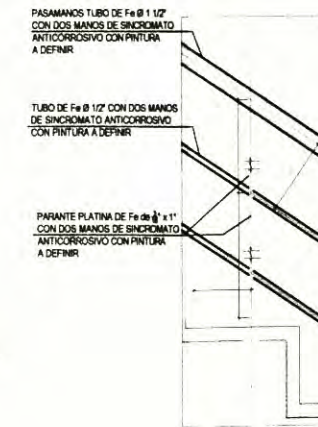

Detalle 3  
Detalle Frontal de  
Baranda

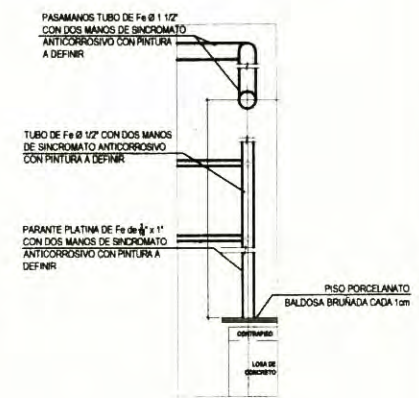

Detalle 4  
Detalle Lateral de  
Baranda

Detalle 5  
Detalle Frontal de  
Baranda

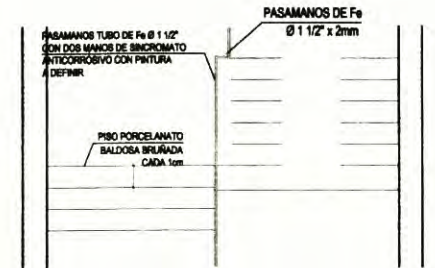

ESCALERA 07-Zona A  
E. de accesos para Trabajadores del escenario y  
a los depositos.  
ESC. 1/50

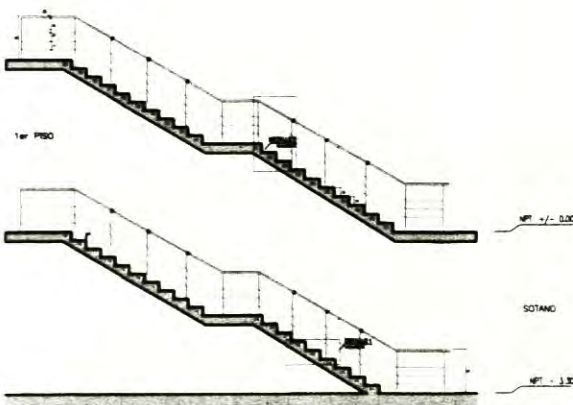
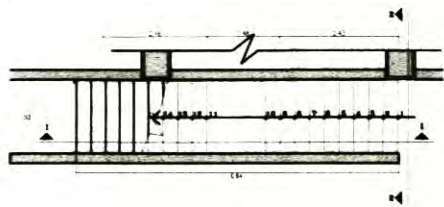

CORTE 1-1

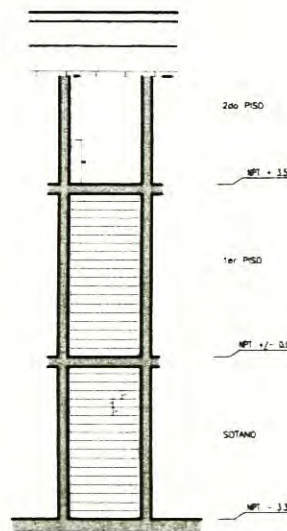

CORTE 2-2

DETALLES DE ESCALERA 07-Zona A  
E. de accesos para trabajadores del escenario y  
a los depositos.

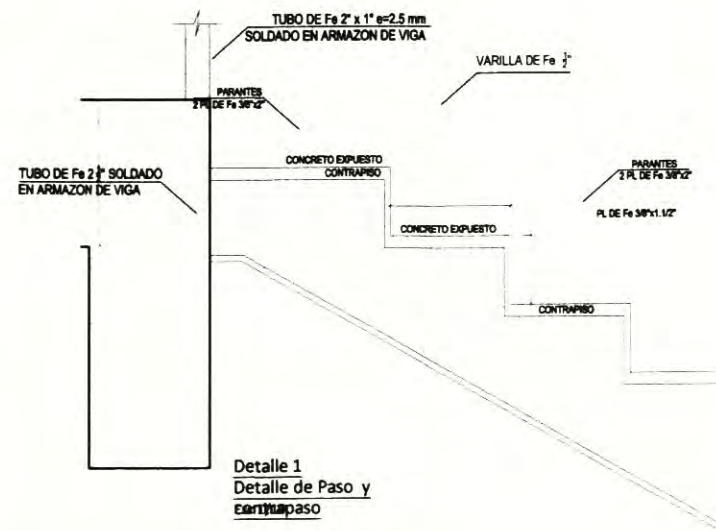

Detalle 1  
Detalle de Paso y  
Escalón

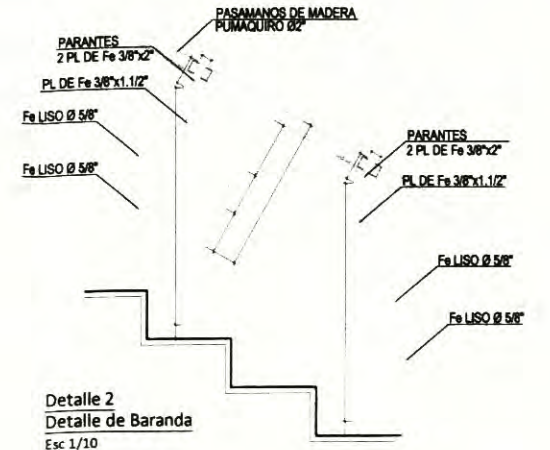

Detalle 2  
Detalle de Baranda  
Esc 1/10



UNIVERSIDAD NACIONAL DE INGENIERIA - FACULTAD DE ARQUITECTURA, URBANISMO Y ARTES

TESIS PARA OPTAR EL TITULO PROFESIONAL DE ARQUITECTO

PROYECTO: **PARQUE TEMATICO DE LA CULTURA Y LAS TRADICIONES DE ICA  
CENTRO DE INNOVACION Y PRODUCTIVIDAD REGIONAL PARA EXPORTACION**

ASESOR:  
Arq. LUIS SOLARI LAZARTE

ASESORES:  
Ing. JUAN DIAZ LUY  
Ing. PEDRO MOSCOSO

BACHILLER:  
ROSA H. PEREZ VILLANUEVA

ESCALA:  
INDICADA

FECHA:  
MAYO 2011

PLANO:  
DETALLES CONSTRUCTIVOS  
ESCALERAS PRINCIPALES

UBICACION:  
AV CUTERVO Y AV. TUPAC AMARU

REGION : ICA  
DEPARTAMENTO : ICA  
PROVINCIA : ICA

**VESTUARIOS HOMBRES 01**  
- Zona A  
Zona de Ensayos - Nivel -6.50  
ESC. 1/50

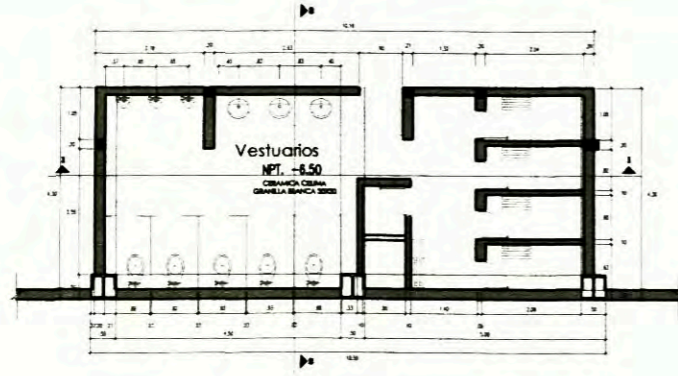

**VESTUARIOS MUJERES 01**  
- Zona A  
Zona de Ensayos - Nivel -6.50  
ESC. 1/50

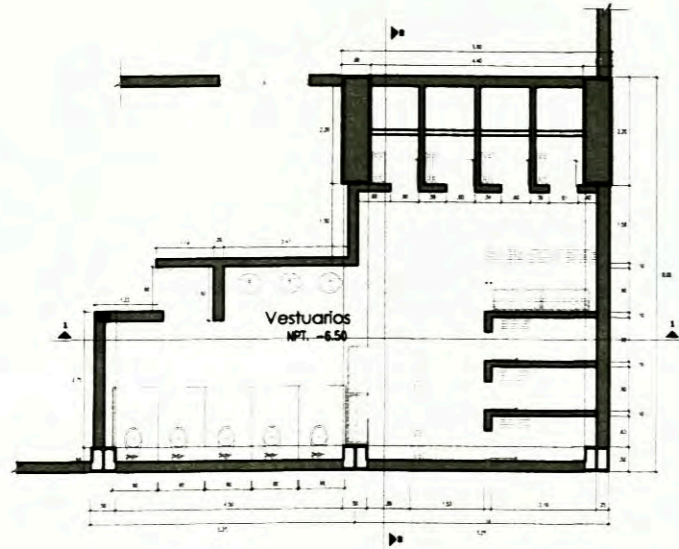

**BAÑOS MUJERES 01 - Zona A**  
- Hall Principal - Nivel +/- 0.00  
ESC. 1/50

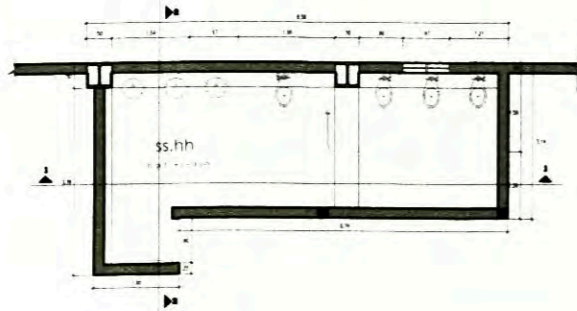

**BAÑOS HOMBRES 01 - Zona A**  
- Hall Principal - Nivel +/- 0.00  
ESC. 1/50

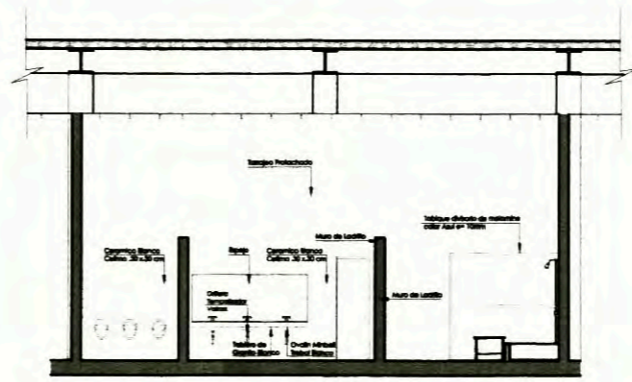
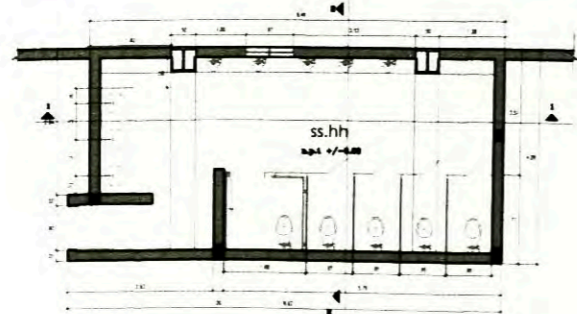

CORTE 1-1

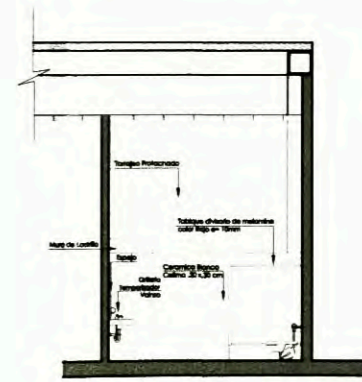

CORTE 2-2

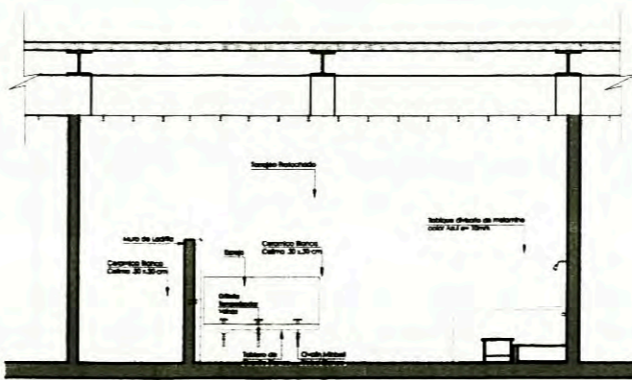

CORTE 1-1

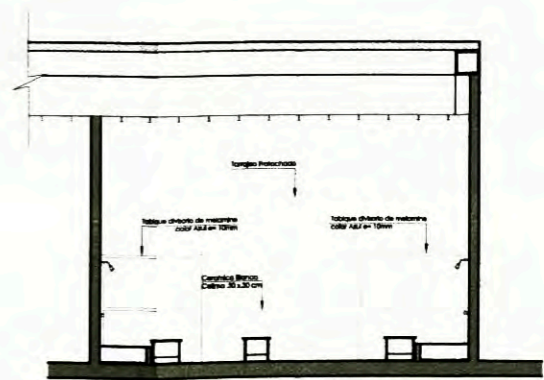

CORTE 2-2

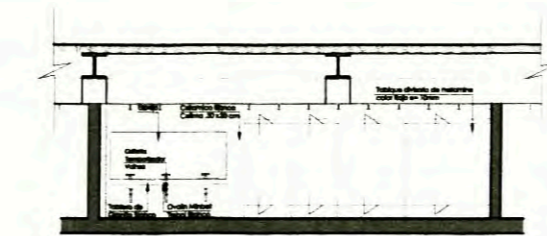

CORTE 1-1

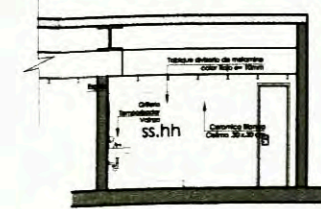

CORTE 2-2

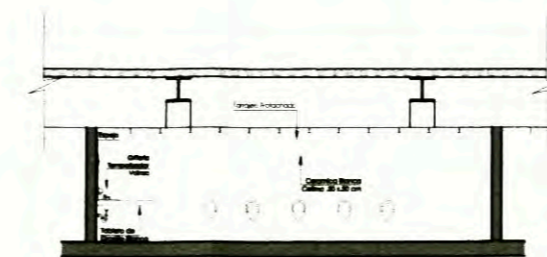

CORTE 1-1

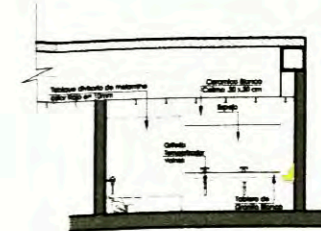

CORTE 2-2

	UNIVERSIDAD NACIONAL DE INGENIERIA - FACULTAD DE ARQUITECTURA, URBANISMO Y ARTES	ASESOR: Arq. LUIS SOLARI LAZARTE	BACHILLER: ROSA H. PEREZ VILLANUEVA	PLANO: ACABADOS: PRINCIPALES BAÑOS
	TESIS PARA OPTAR EL TITULO PROFESIONAL DE ARQUITECTO	ASESORES: Ing. JUAN DIAZ LUY Ing. PEDRO MOSCOSO	ESCALA: INDICADA	UBICACION: AV CUTERVO Y AV. TUPAC AMARU
	PROYECTO: PARQUE TEMATICO DE LA CULTURA Y LAS TRADICIONES DE ICA CENTRO DE INNOVACION Y PRODUCTIVIDAD REGIONAL PARA EXPORTACION	FECHA: MAYO 2011	LAMINA: <b>43</b>	REGION : ICA DEPARTAMENTO : ICA PROVINCIA : ICA

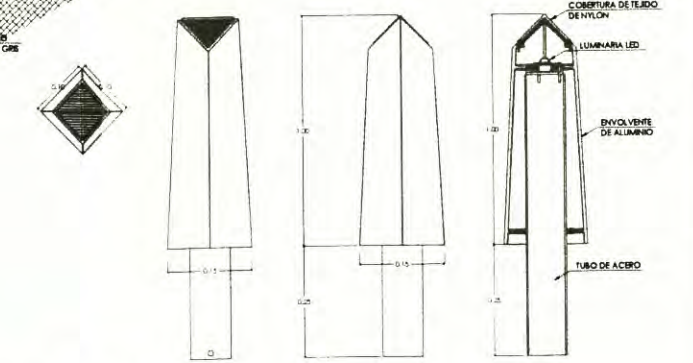
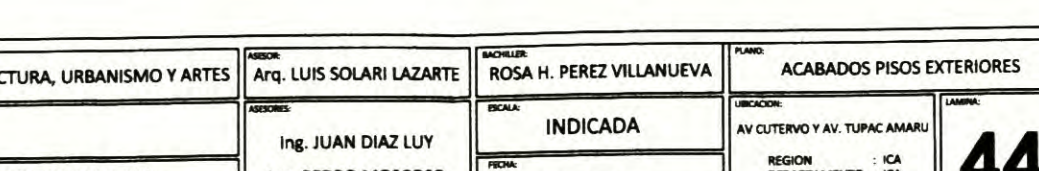
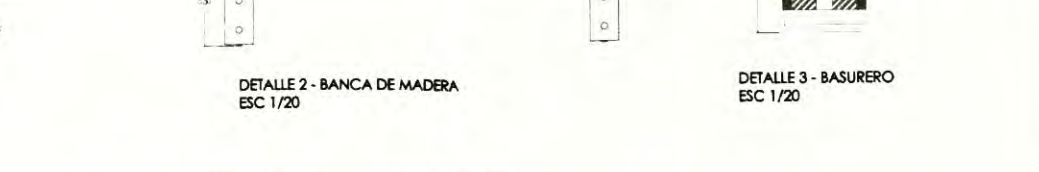
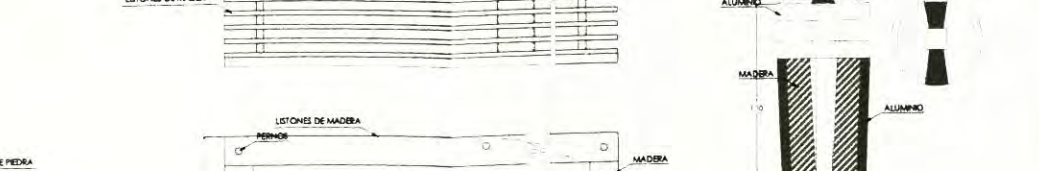
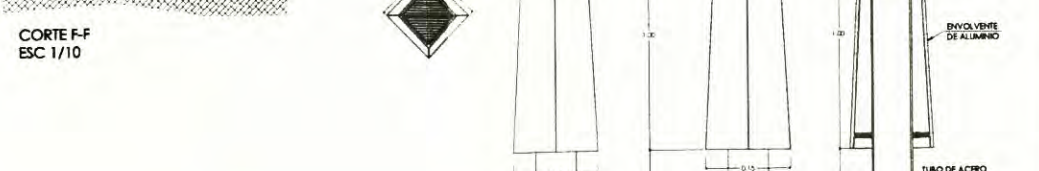
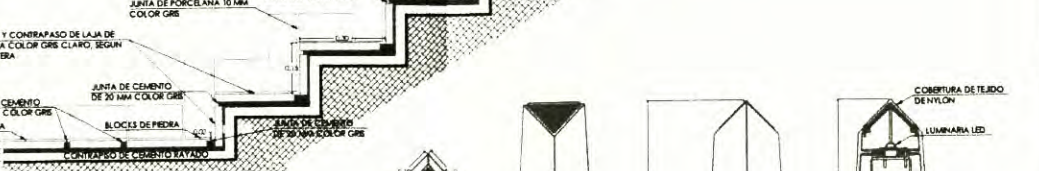
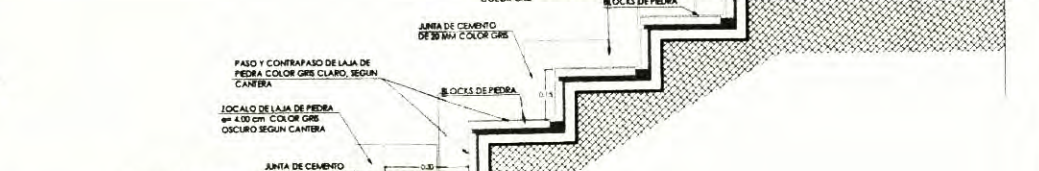
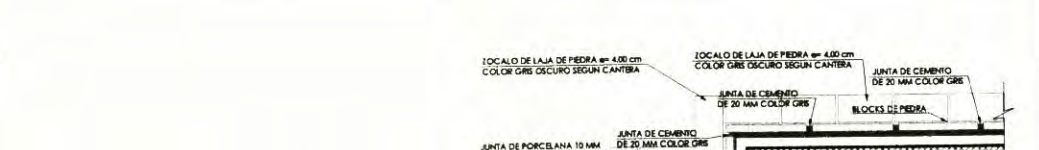
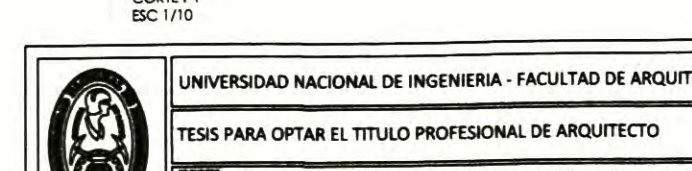
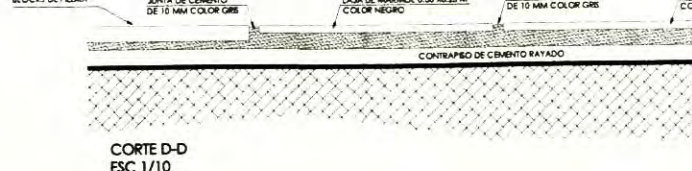
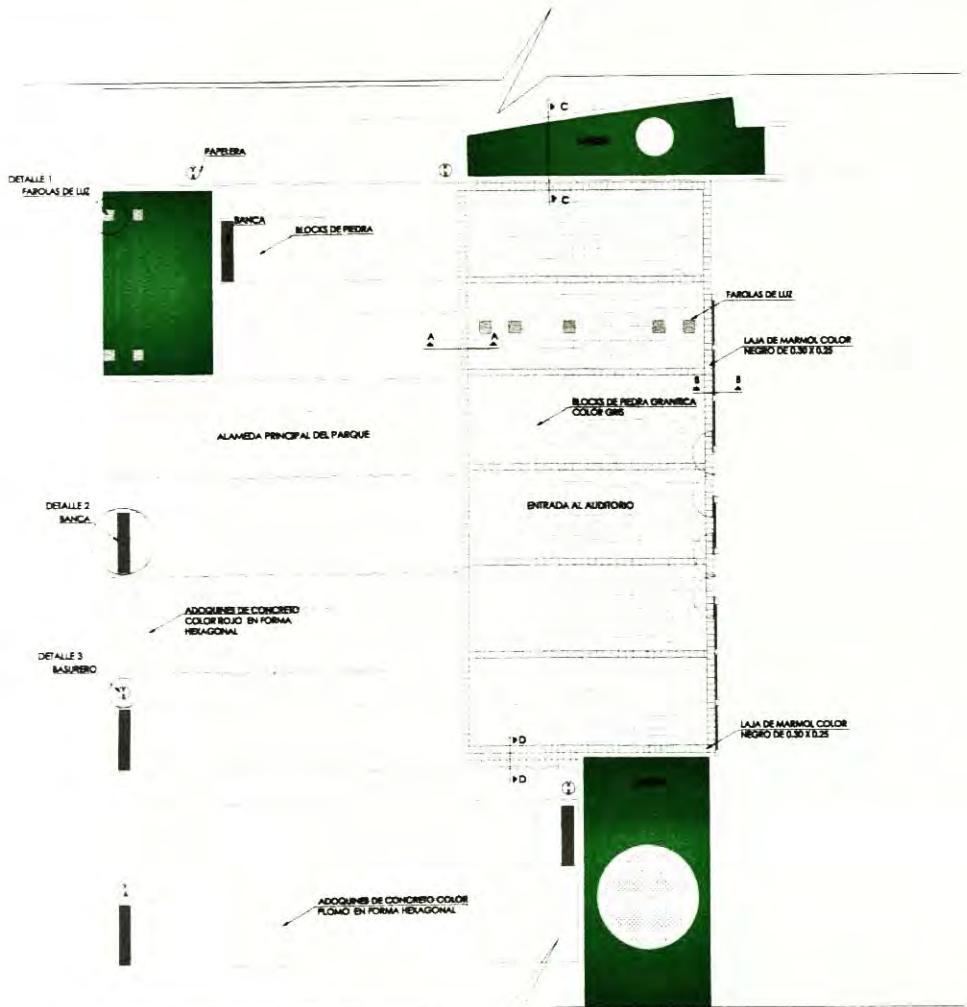

DETALLE 1 - FAROLA BAJA ESC 1/10

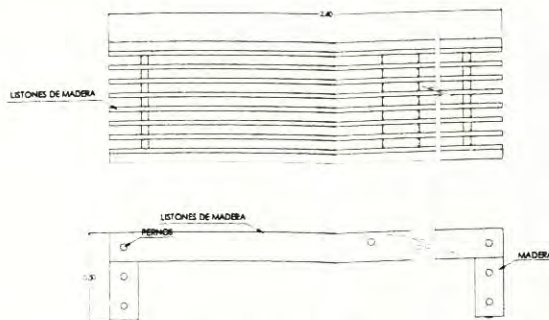

DETALLE 2 - BANCA DE MADERA ESC 1/20

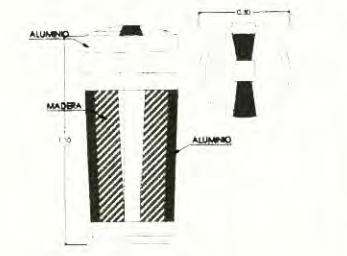

DETALLE 3 - BASURERO ESC 1/20

	UNIVERSIDAD NACIONAL DE INGENIERIA - FACULTAD DE ARQUITECTURA, URBANISMO Y ARTES	ASISOR: Arq. LUIS SOLARI LAZARTE	SACHILLER: ROSA H. PEREZ VILLANUEVA	PLANO: ACABADOS PISOS EXTERIORES
	TESIS PARA OPTAR EL TITULO PROFESIONAL DE ARQUITECTO	ASISOR: Ing. JUAN DIAZ LUY Ing. PEDRO MOSCOSO	ESCALA: INDICADA	UBICACION: AV CUTERVO Y AV. TUPAC AMARU
	PROYECTO: PARQUE TEMATICO DE LA CULTURA Y LAS TRADICIONES DE ICA CENTRO DE INNOVACION Y PRODUCTIVIDAD REGIONAL PARA EXPORTACION	FECHA: MAYO 2011	REGION : ICA DEPARTAMENTO : ICA PROVINCIA : ICA	LAMINA: <b>44</b>



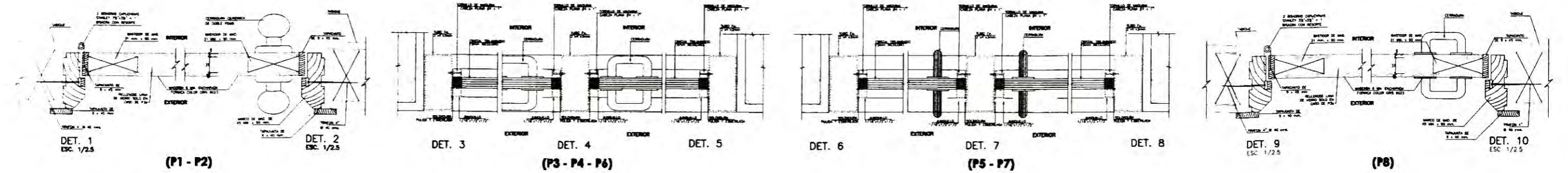
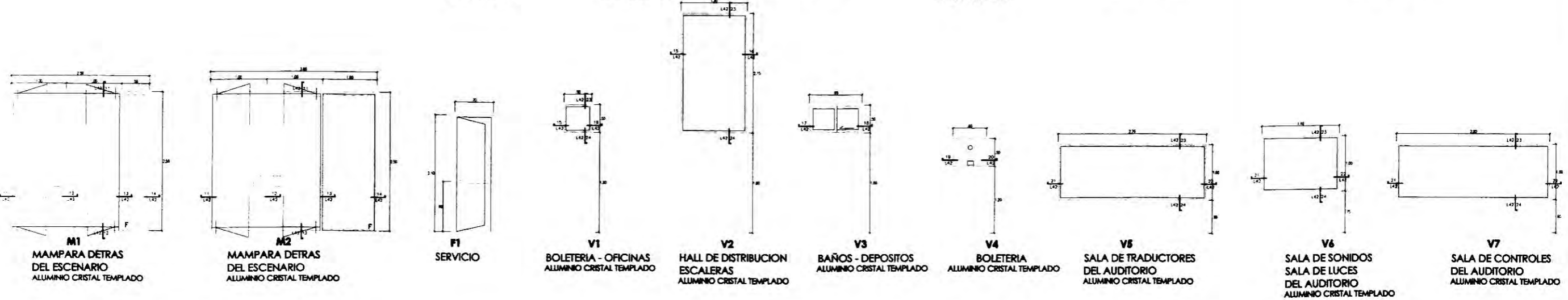
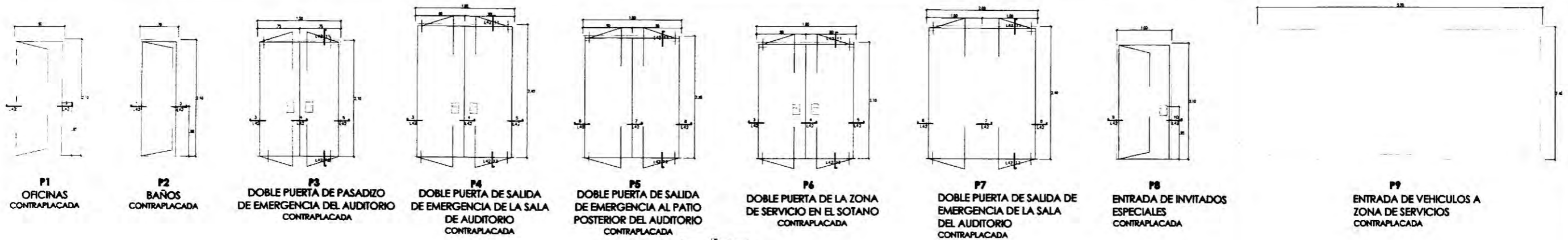

(P1 - P2)

(P3 - P4 - P6)

(P5 - P7)

(P8)

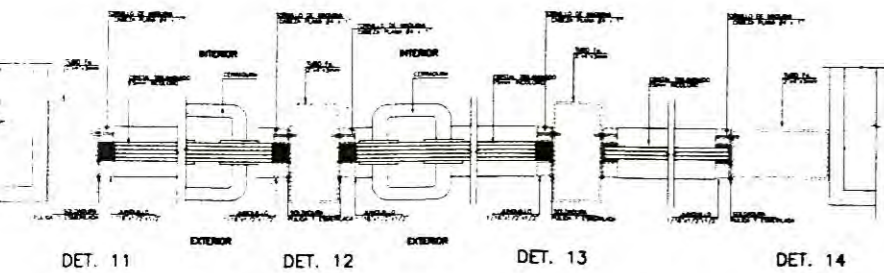

(M1 - M2)

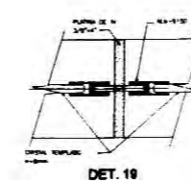
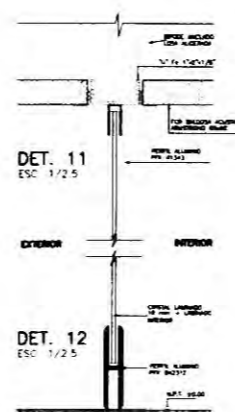

(V4)

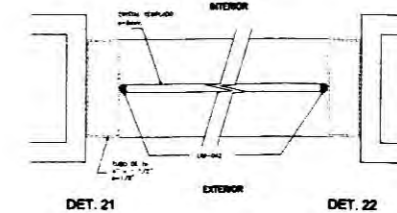

(V5 - V6 - V7)

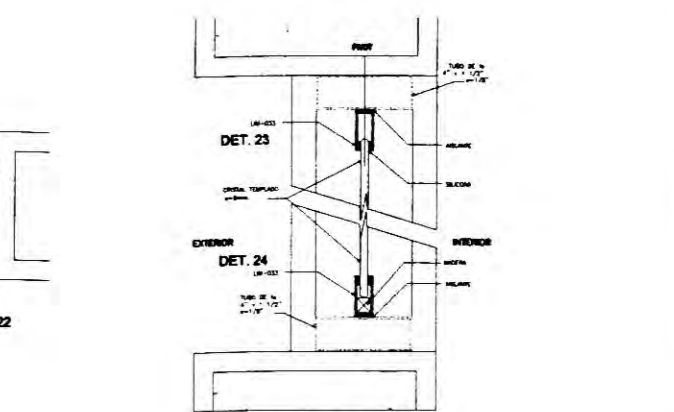

(V1 - V7)

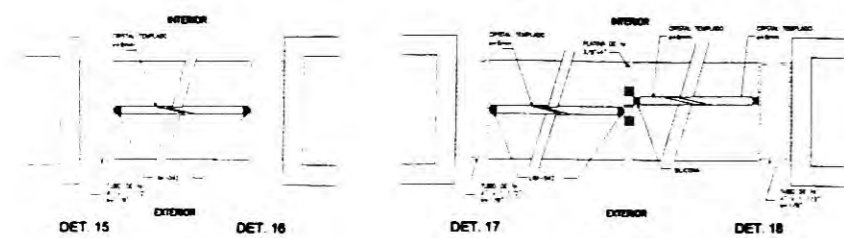

(V1 - V2)

(V4)



UNIVERSIDAD NACIONAL DE INGENIERIA - FACULTAD DE ARQUITECTURA, URBANISMO Y ARTES

TESIS PARA OPTAR EL TITULO PROFESIONAL DE ARQUITECTO

PROYECTO: PARQUE TEMATICO DE LA CULTURA Y LAS TRADICIONES DE ICA CENTRO DE INNOVACION Y PRODUCTIVIDAD REGIONAL PARA EXPORTACION

ASESOR: Arq. LUIS SOLARI LAZARTE

PROYECTISTA: Ing. JUAN DIAZ LUY

INGENIERO DE OBRAS: Ing. PEDRO MOSCOSO

ENCARGADA: ROSA H. PEREZ VILLANUEVA

UBICACION: INDICADA

FECHA: MAYO 2011

PLANO: ACABADOS: VANOS Y CARPINTERIA

UBICACION: AV. CUTERVO Y AV. TUPAC AMARU

REGION: ICA

DEPARTAMENTO: ICA

PROVINCIA: ICA







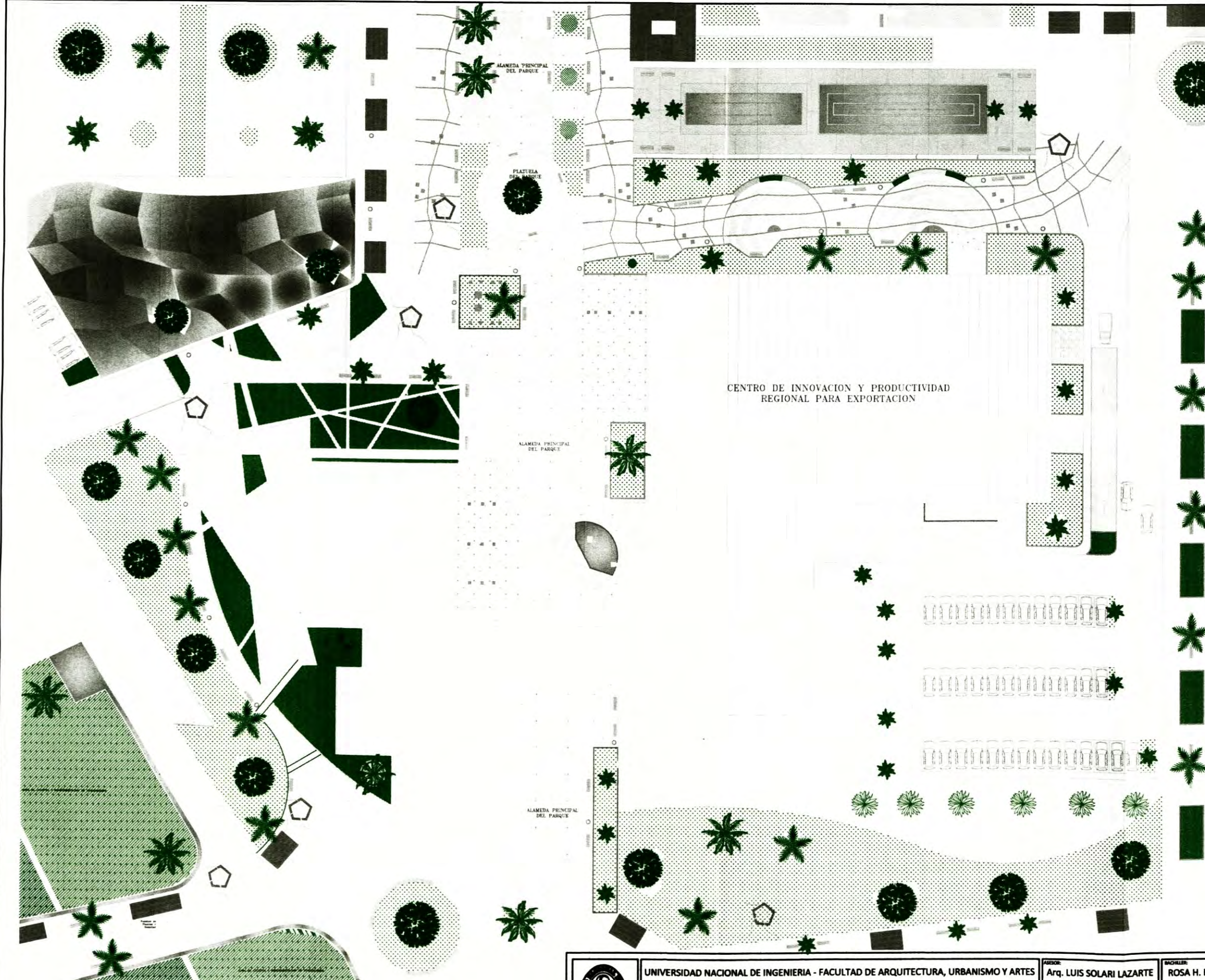

CUADRO DE VEGETACION PROPUESTA EN EL PARQUE

ELEVACION	PLANTA	NOMBRE VULGAR	FAMILIA
		"Palmera de vino"	Jubaea chilensis
		"Palmera Pigmea"	Phoenix Roebelenii
		"Huarango"	Prosopis Pallida
		"Palmera Californiana"	Washingtonia Filifera
		"Palmera Canaria"	Phoenix Canariensis
		"Gramon"	Stenotaphrum secundatum

	UNIVERSIDAD NACIONAL DE INGENIERIA - FACULTAD DE ARQUITECTURA, URBANISMO Y ARTES		ARQUITECTO: Arq. LUIS SOLARI LAZARTE	BACHILLER: ROSA H. PEREZ VILLANUEVA	PLANO: PLANO DE VEGETACION	
	TESIS PARA OPTAR EL TITULO PROFESIONAL DE ARQUITECTO		ASESOR: Ing. JUAN DIAZ LUY	ESCALA: 1 : 200	UBICACION: AV CUTERVO Y AV. TUPAC AMARU	
	PROYECTO: PARQUE TEMATICO DE LA CULTURA Y LAS TRADICIONES DE ICA CENTRO DE INNOVACION Y PRODUCTIVIDAD REGIONAL PARA EXPORTACION		Ing. PEDRO MOSCOSO	FECHA: MAYO 2011	REGION : ICA DEPARTAMENTO : ICA PROVINCIA : ICA	49