

ANALISIS MORFOLÓGICO

FORTALEZA DE COLLIQUE

1- MASA

FORMA GENERICA

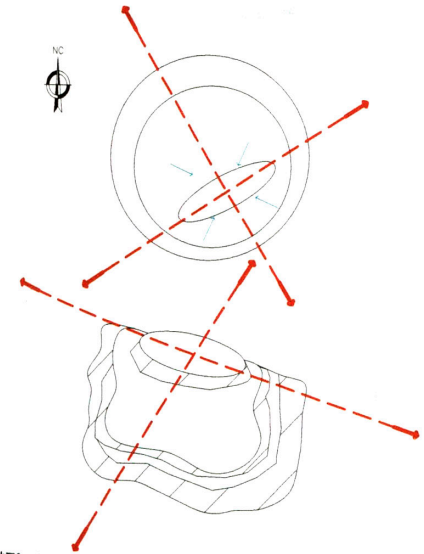

*El plano del terreno se encuentra elevado y protegido por el lado Este por una cadena de cerros; la cual es idónea para el control y dominio del área circundante.

*El perfil de este cerro recuerdan a una pirámide escalonada, su altura da cuerpo a lugares sagrados o nobles. Su gran masa arquitectónica expresa la importancia de la construcción.

FORMA ESPECIFICA

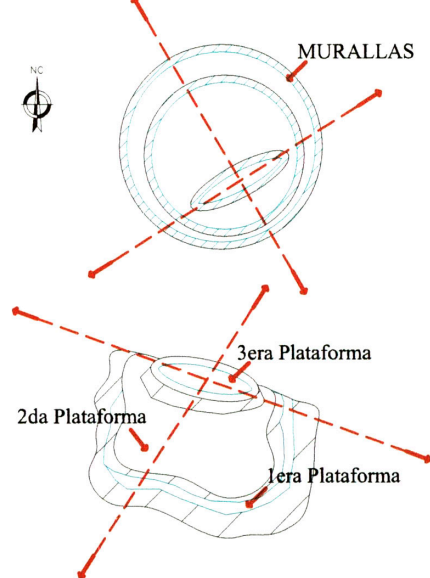

* Cuenta con tres plataformas, las cuales se encuentran escalonadas sucesivamente; dos de las cuales contorneaban el conjunto; y van ascendiendo hacia la cumbre de la prominencia la cual constituía su plataforma superior.

*Las murallas que rodean las plataformas permitían la defensa en profundidad, tienen forma lineal fragmentada o curvilínea a fin de acomodarse a las condiciones específicas de la topografía del terreno.

COMPONENTES BASICOS

- * Murallas de piedra canteada; que rodean las plataformas.
- * Puestos de Control
- *Plataformas o terrazas escalonadas.
- *Unidades de vivienda.
- * Plaza
- * Elementos de Circulación: Escaleras, rampas.
- * Depósitos
- * El canal de agua a manera de foso de defensa

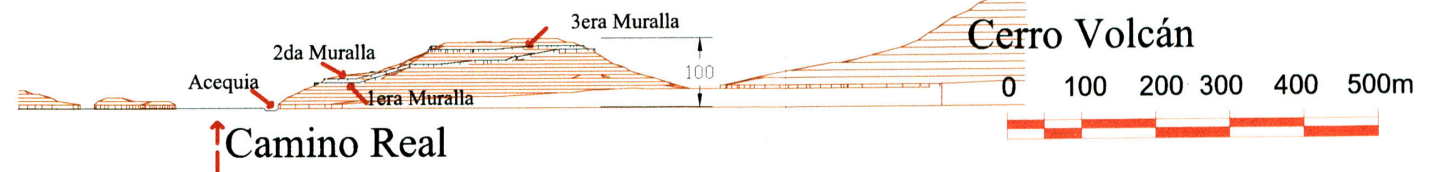
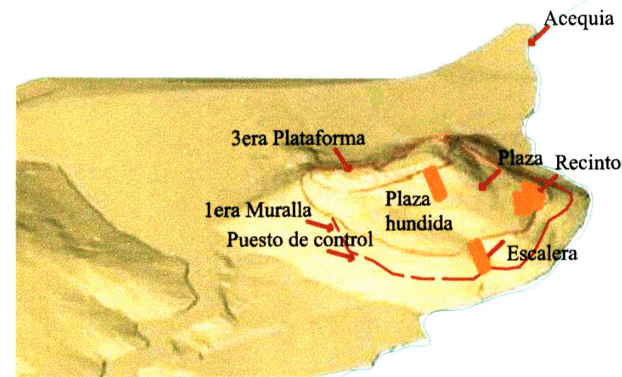

ESCALA Y PROPORCION

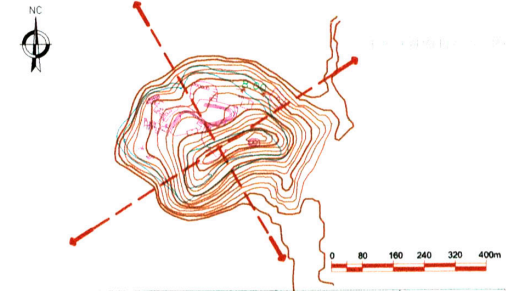

Medida Aprox. Elemento	Area	Perimetro	Altura
Fortaleza Collique	80 000.00 m.		100 m.
1era Muralla		1 350.00 ml.	
2da Muralla		715.00 ml.	
3era Muralla		590 ml.	1.80 m.

2- ESPACIO

ACCESOS

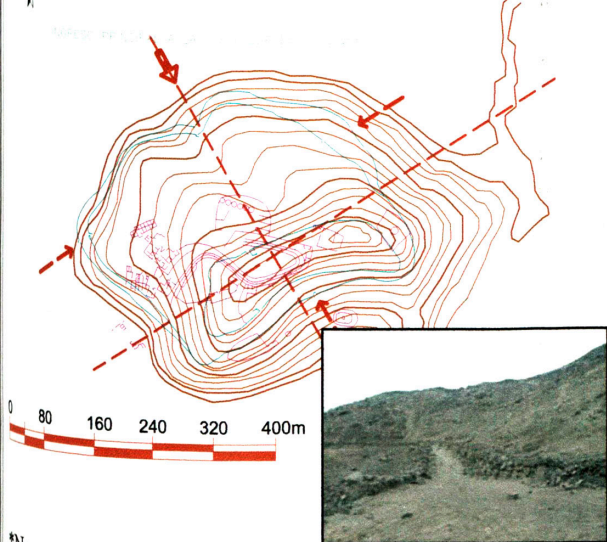

*Nosotros pudimos apreciar solo dos accesos; siendo el principal el que se encuentra en el lado norte y el otro hacia el lado Sur (algunos arqueólogos mencionan a existencia de 4 accesos).

* Los ingresos tenían un ancho aproximado de 2 m y presentaban un muro al interior y exterior, denominado como acceso ciego los cuales no permiten el ingreso directo; al costado de ellos se ubicaban los puestos de vigilancia.

SECUENCIA ESPACIAL

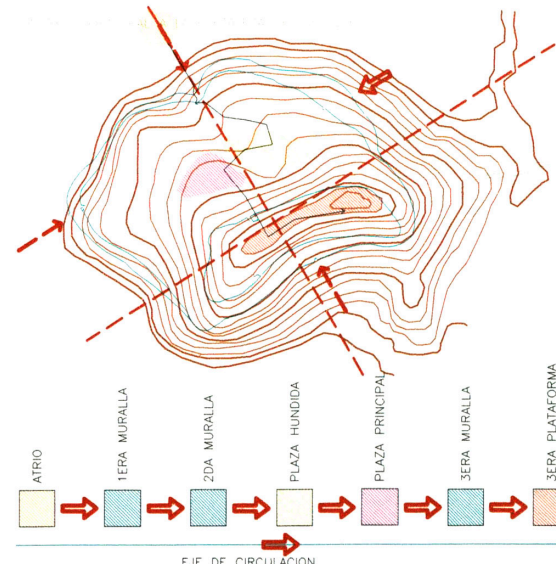

*La circulación es estrecha y el camino hacia la cúspide es en zigzag, para dificultar la entrada violenta del enemigo.

* Las formas curvas o segmentadas de las murallas encierran un campo del espacio exterior y, al mismo tiempo orientan sus espacios hacia el centro del campo. En sus lados convexos parece como si estas formas se enfrentaran al espacio o lo apartasen de sus propios campos.

VISION SERIAL



Foto 2: Vista desde el NO



Foto 3: Vista desde el lado Norte

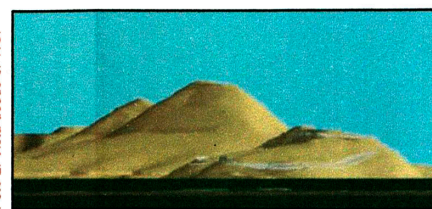

Foto 4: Vista aérea de las murallas

3- SUPERFICIE

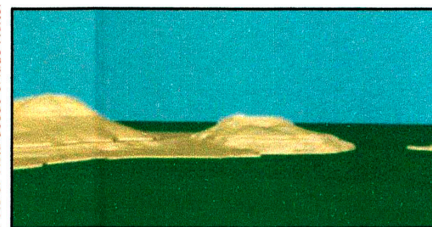
*5- Las paredes de los recintos presentaban superficies lisas al estar enlucidos en barro. La superficie de la plaza hundida estuvo compuesta por arena fina.

* 6- Se han encontrado hasta 3 capas de pintura sobre un grueso muro de tapial de 5m de largo ubicado en el lado Norte cerca a la entrada principal.

* Las murallas estaban constituidas por piedras sin labrar, lo cual le daban un aspecto agresivo.

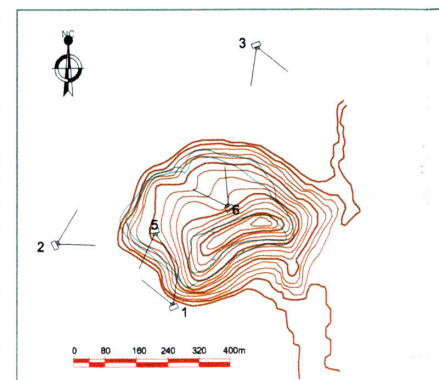

TEXTURA Y COLOR



Foto 5: Dalía Váscones-2005.



Foto 6: Dalía Váscones-2005.

ARQUITECTURA MILITAR PREHISPANICA EN EL VALLE BAJO DEL RIO CHILLON

INVESTIGACION EN HISTORIA

ALUMNA: DALIA VASCONES ACOSTA | FECHA: JUN. 2007

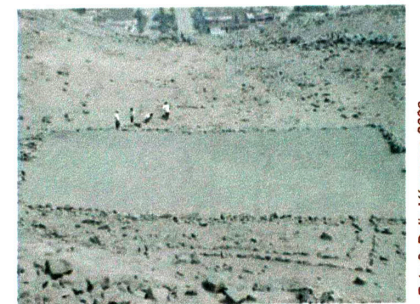
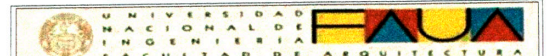

AMI

AM-01