

UBICACION DE LAS MURALLAS DE TUNGASUCA EN EL VALLE BAJO DEL RIO CHILLON

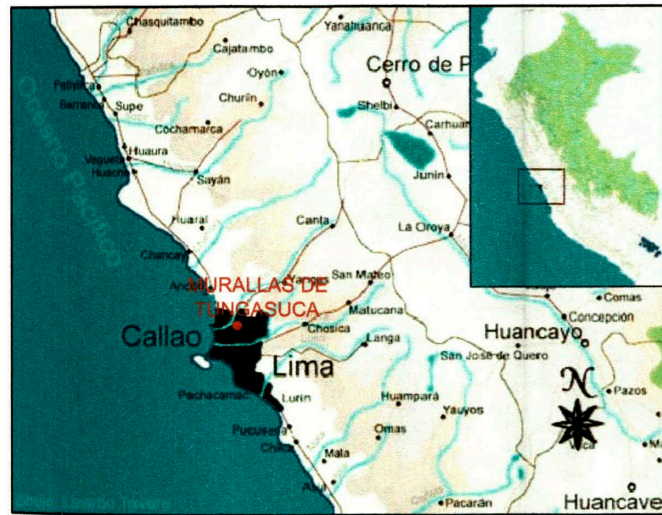

Plano de Ubicación en el valle del Chillón.

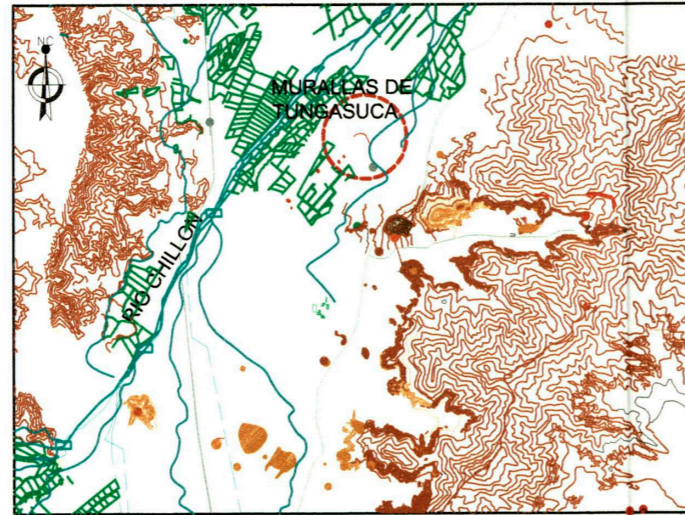

Plano de Ubicación de las murallas de Tungasuca.

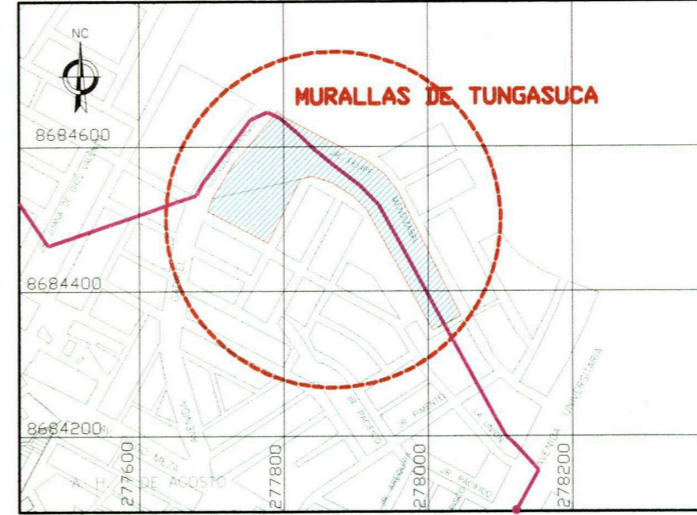

Plano de Ubicación Política de la Muralla de Tungasuca.

MURALLA TUNGASUCA

UBICACION

Ubicación Geográfica: Coordenadas U.T.M.
 Latitud: 8684510 N.
 Longitud: 277940 E.

Ubicación Política:
 Departamento: Lima
 Provincia: Lima
 Distrito: Comas

Accesibilidad: Urb. Tungasuca, por la Av. Universitaria y la Av. Felipe Mendizábal cdra. 3.

Área del Terreno: 2 112 m²
Área Construida: 1 600 m²

Filiación cultural: Colli - Inca.
Cronología: PRE HISPANICA / Intermedio Tardío - Tardío.

Descripción: Enorme muro que tiene en la actualidad una longitud que alcanza los 325 m. Su estructura consiste en una serie de muros de tapia adosados entre sí, con un relleno de tierra en la parte central, los muros llegan a 4.30m. de altura por 3.50 m. de ancho, aunque en varias partes las medidas son variables por el estado de conservación de los muros que alcanzan hasta los 6 m. de ancho. Su trazo presenta un recorrido ligeramente curvo e interrumpido por cortes actuales y concluye en un tramo recto en dirección hacia el oeste. La dirección del camino es de sur-este. En algunas partes el camino presenta el desnivel central respecto a los lados laterales de los muros de tapia y en otras partes son casi a una misma altura. Según el historiador local Sr. Niquén, el nombre técnico de esta muralla es, "Muralla Colli 5" y sería parte del Sistema defensivo del área religiosa de los Colli.

Tipo de sitio: Camino

Material constructivo: Tapia, relleno de tierra.
Sistema estructural: Muros Portantes.

Configuración arquitectónica: Se trata de un camino epimural que según su dirección estaría relacionado desde la parte baja de la fortaleza de Collique hacia la parte de Chuquitanta donde existe la misma configuración de camino. Es básicamente de forma de tipo trapezoidal con adosamiento continuo.

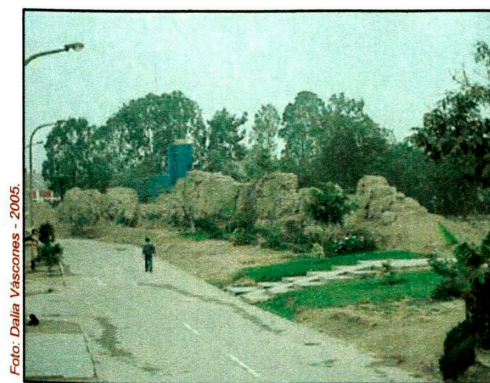

Vista de un segmento de la Muralla de Tungasuca.

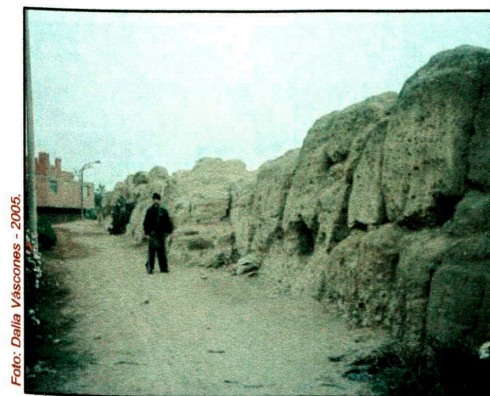

Escalera de acceso a la parte superior de la Muralla.

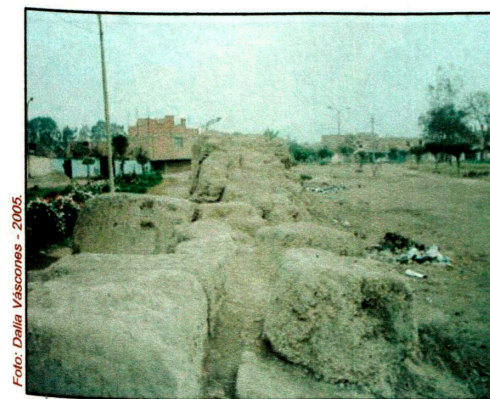

Vista del camino epimural.



Foto Aérea Murallas de Tungasuca.

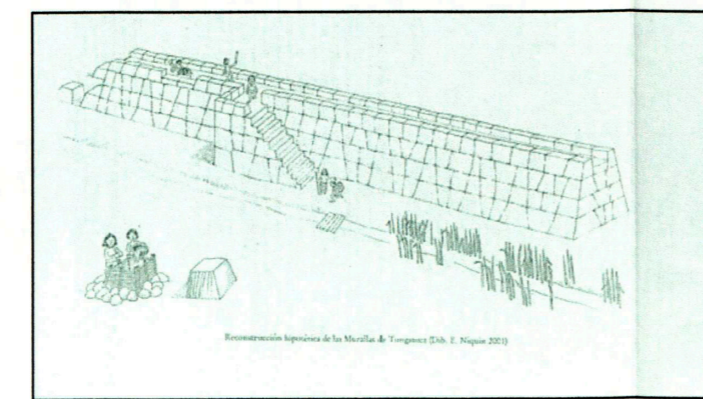

Reconstrucción Hipotética.

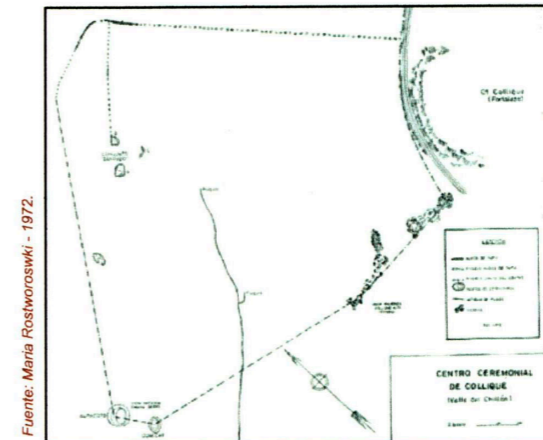

Posible recorrido de la Muralla.

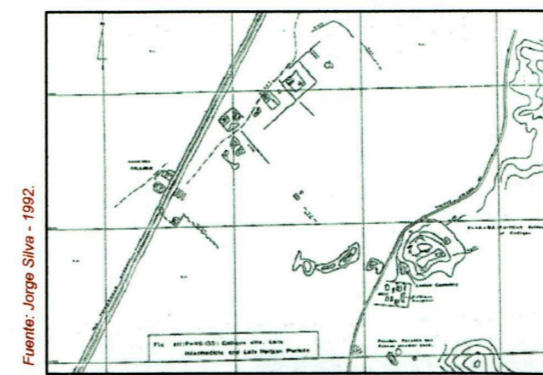

Estructuras halladas dentro de la Muralla.

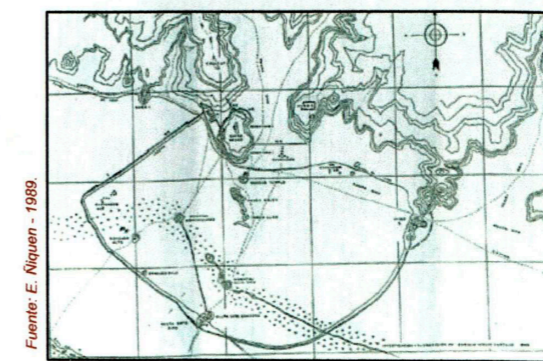

Las murallas conformaban el Sistema defensivo Colli.

ARQUITECTURA MILITAR PREHISPANICA EN EL VALLE BAJO DEL RIO CHILLON

INVESTIGACION EN HISTORIA
 ALUMNA: DALIA VASCONES ACOSTA FECHA: JUN. 2007

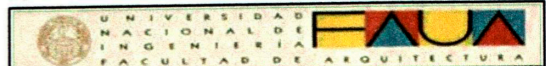

AMI
 U-4