

UBICACION DE TAMBO INGA EN EL VALLE BAJO DEL RIO CHILLON

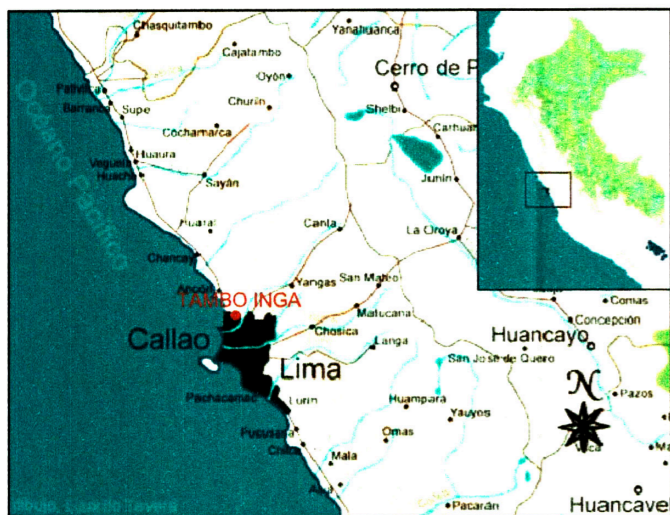

Plano de Ubicación en el valle del Chillón.

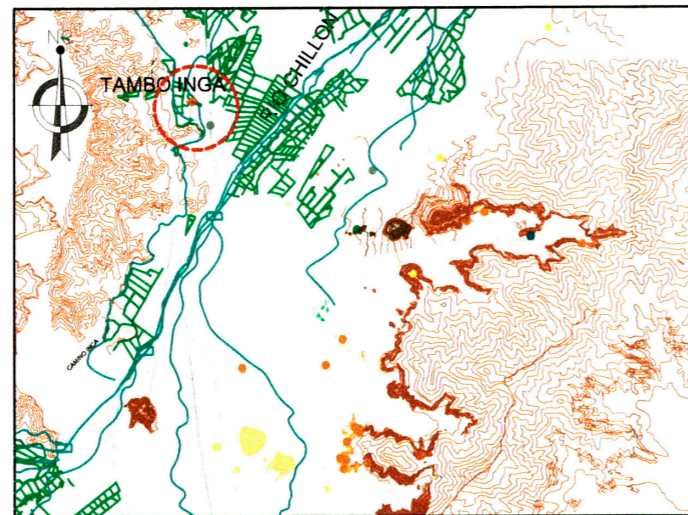

Plano de Ubicación de Tambo Inga.

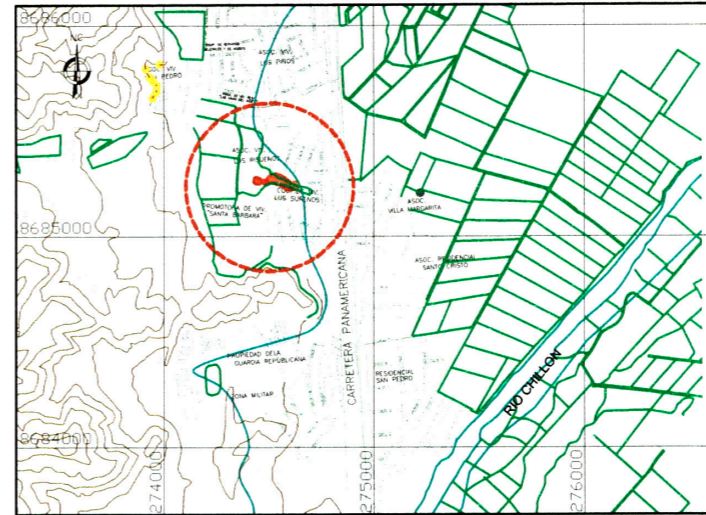

Plano de Ubicación Política de Tambo Inga.

TAMBO INGA

UBICACION

Ubicación Geográfica: Coordenadas U.T.M.
 Latitud: 8685200 N.
 Longitud: 274600 E.
 Altitud: 150 m.s.n.m.

Ubicación Política:
 Departamento: Lima
 Provincia: Lima
 Distrito: Puente Piedra

Accesibilidad: Por la carretera Panamericana Norte

Área del Terreno: 26 000 m²
Área Construida: 18 000 m²

Filiación cultural: PRE HISPANICA / Horizonte Medio/ Local.

Descripción: Centro administrativo inca, debe haber sido la sede administrativa del hunu de Carabayllo y en sus amplias instalaciones hubo lugar, a no dudar, para que el gobernador y funcionarios incas administrasen justicia y buen gobierno.

Es un edificio rectangular de 200m. de largo por 50 de ancho, conformado por un conjunto de recintos rectangulares de tapial, que se organizan formando estrechos pasadizos. Se ubican en un promontorio natural, en el área de cultivo.

En términos generales, se puede apreciar que el montículo tuvo por lo menos tres terrazas, dos de las cuales contorneaban el conjunto y la más alta constituía su plataforma superior.

Existen vestigios constructivos que permiten suponer que el conjunto estuvo rodeado por un cerco o muralla, que bordeaba la parte inferior del montículo para garantizar su seguridad y el control del acceso a sus instalaciones.

El diseño de Tambo Inga, si bien cierto que muestra la clara organización, adecuada funcionalidad y ortogonalidad que son características de la arquitectura inca, también acusa una fuerte influencia yunga en el juego volumétrico, concepción espacial y técnica constructiva usados.

Sistema Estructural: Terraplén y Plataforma.

Materiales Predominantes:

Muro: Barro
 Piso Interior: Barro
 Otros: Barro



Foto: Dalia Váscones - 2005.

Vista desde conjunto desde el montículo menor.



Foto: Dalia Váscones - 2005.

Recintos habitacionales del tercer sector.



Foto: Dalia Váscones - 2005.

Acequia que rodea a Tambo Inga.



Foto: S.A.N. - 1945.

Foto Aérea de Tambo Inga.

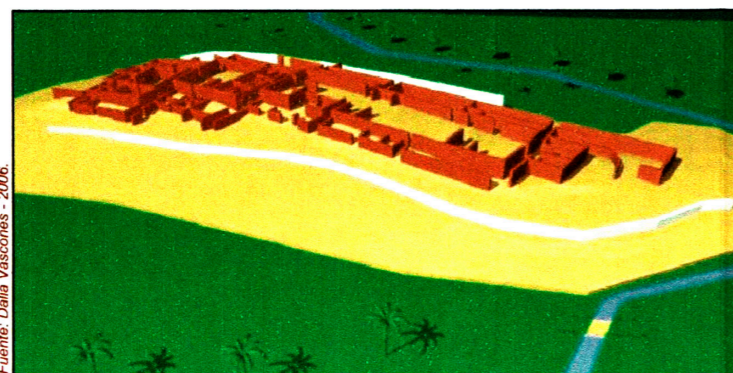

Fuente: Dalia Váscones - 2006.

Reconstrucción Hipotética.



Foto: Dalia Váscones - 2005.

Vista del Conjunto desde el ingreso principal.



Foto: Dalia Váscones - 2005.

Vista de uno de los accesos, desde la plataforma inferior.

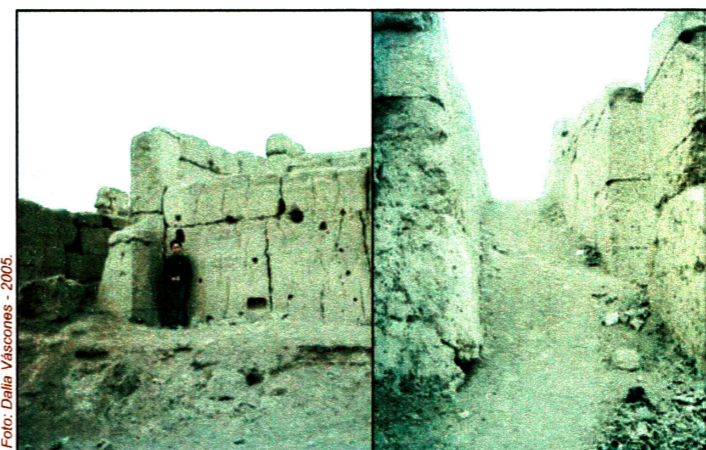
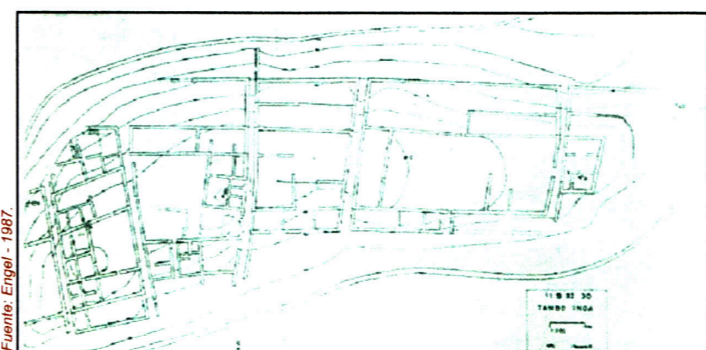

Fuente: Engel - 1987.

Planta registrada por Engels.

ARQUITECTURA MILITAR PREHISPANICA EN EL VALLE BAJO DEL RIO CHILLON

INVESTIGACION EN HISTORIA
 ALUMNA: DALIA VASCONES ACOSTA FECHA: JUN. 2007

UNIVERSIDAD NACIONAL DE INGENIERIA FACULTAD DE ARQUITECTURA

AMI
 U-8