

ANALISIS DE EMPLAZAMIENTO

TAMBO INGA

GEOGRAFIA Y GEOMORFOLOGIA

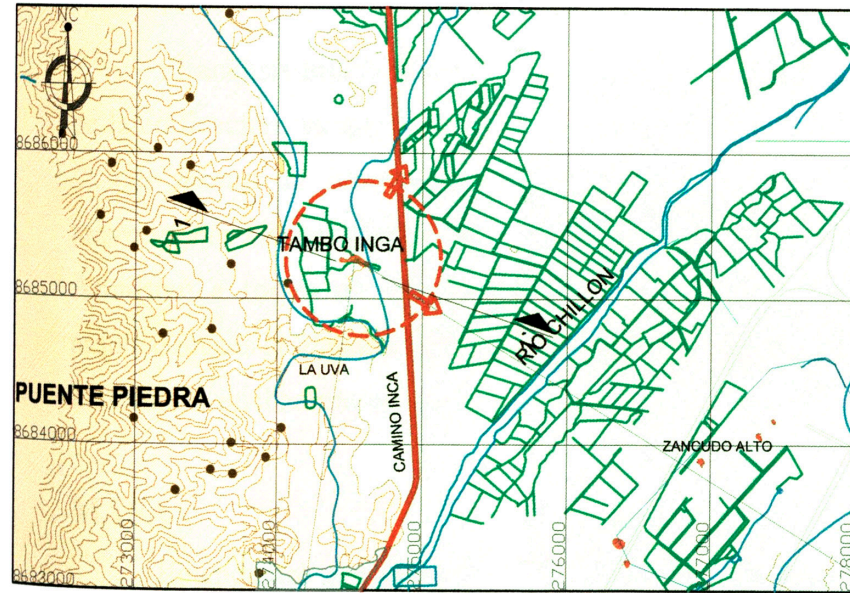

- *Se ubica sobre un promontorio natural de forma alargada y curvilínea a una elevación de 173 m.s.n.m. en el valle bajo del río Chillón.
- *Establecido en un área de cultivo.
- *Bordeado por una pequeña acequia y cercano a un puquio.
- *Próximo a la margen derecha del río Chillón.
- *Hacia el lado Oeste esta protegido por una cadena de cerros (contrafuerte Challan), los cuales la convierten en un área protegida de los vientos del SO.

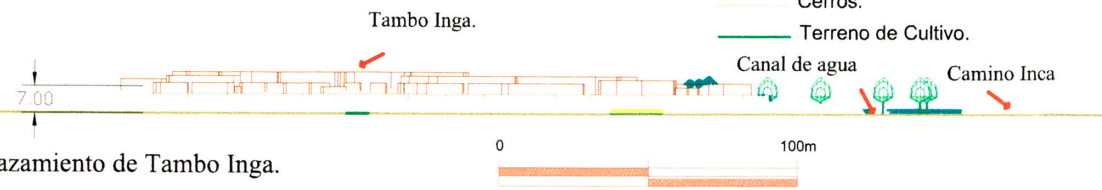
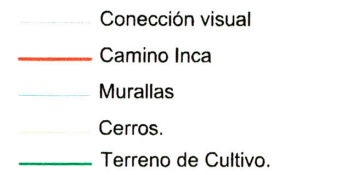

*Seccion 1-1' del emplazamiento de Tambo Inga.

INTEGRACION AL SISTEMA DEFENSIVO

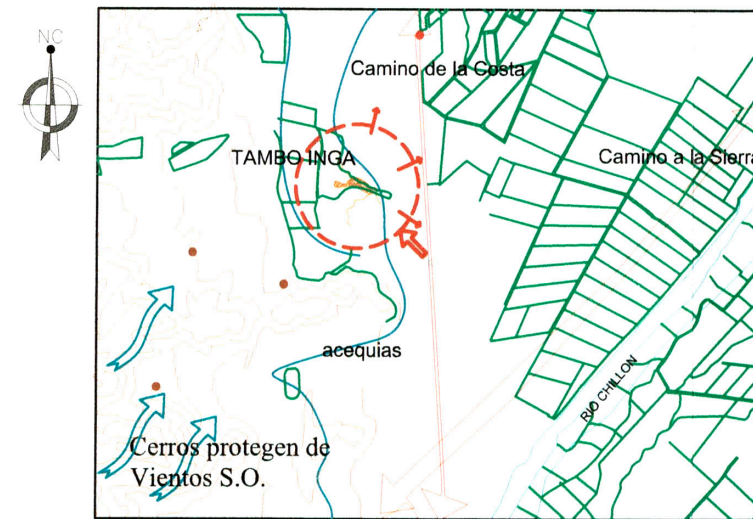

- *Ubicación estratégica para el control, como centro administrativo Inca.
- *Cercano a la red vial inca que pasaba por la Costa, así como del camino a la sierra y de otros importantes caminos de la zona.
- *Centro administrativo de tamaño medio ideal para la captación y almacenaje de los ingentes recursos del valle.
- *Ubicación extraordinaria, ya que el sitio esta rodeado en tres de sus lados por cerros, los cuales le confieren protección natural, ante fuerzas de la naturaleza.
- *Rodeado por un cerco amurallado, el cual le confería seguridad y control del acceso a sus instalaciones.

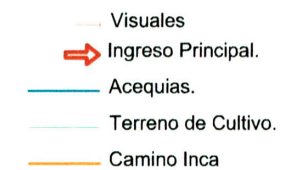

VISUALES



- *Integración visual de los lugares que conformaban el sistema defensivo, a través de diversos medios de comunicación.
- *Vistas a otros centros administrativos menores durante la época Inca como Pro y Collique.
- * Se podía apreciar si alguna comitiva se acercaba al valle por el camino Inca.



ADAPTACION AL TERRITORIO



- 4-*La construcción se amolda a la topografía del terreno a través de la sucesión de terrazas o plataformas.
- 5-* Las estructuras arquitectónicas se encuentran en los sectores menos accidentados en la parte superior del cerro y en las laderas.
- * Es una construcción de la época Lima, pero también se utilizó durante el Intermedio Tardío.
- * Los materiales utilizados son propios de la zona.

ARQUITECTURA MILITAR PREHISPANICA EN EL VALLE BAJO DEL RIO CHILLON

INVESTIGACION EN HISTORIA
ALUMNA: DALIA VASCONES ACOSTA | FECHA: JUN. 2007

UNIVERSIDAD NACIONAL DE INGENIERIA FACULTAD DE ARQUITECTURA
AMI
AE-04